



# RECUEIL DES ACTES ADMINISTRATIFS

**Recueil spécial 176.2023 - édition du 28/07/2023**



AP n° 2023-122

Nice, le 27 juillet 2023

**ARRÊTÉ PRÉFECTORAL**

portant réglementation de la circulation bretelle d'entrée de l'échangeur  
n° 52 (Nice St-Isidore) dans le sens de circulation France-Italie de l'autoroute A8,  
sur le territoire de la commune de Nice

Le préfet des Alpes-Maritimes  
Officier de la Légion d'Honneur  
Officier de l'Ordre National du Mérite

**Vu** le Code de la voirie routière ;

**Vu** le Code de la route et notamment l'article R432-7 ;

**Vu** la loi 55 435 du 18 avril 1955, modifiée portant statut des autoroutes ;

**Vu** le décret du 29 novembre 1982 modifié approuvant la convention passée entre l'État et la Société des Autoroutes Estérel Côte d'Azur, Provence, Alpes (ESCOTA) modifié pour la concession de la construction, de l'entretien et de l'exploitation des autoroutes concédées et ses avenants ultérieurs ;

**Vu** l'arrêté n°2012-0604 du 11 juillet 2012 autorisant l'ouverture de chantiers courants ou de réparation sur les autoroutes A8 et A500 dans la traversée des Alpes-Maritimes ;

**Vu** l'arrêté de police n°2022 – 51 du 4 novembre 2022 portant réglementation de la circulation sur l'autoroute A8 « La Provençale » sur la section comprise entre la limite du département du Var/Alpes-Maritimes et la frontière italienne ;

**Vu** l'arrêté n°2023-014 du 11 avril 2023 portant réglementation temporaire de la circulation sur l'autoroute A8 « La Provençale » du PR 157+200 au PR 224+000 et sur l'A500 du PR 0+000 au PR 3+000, entre Mandelieu et la frontière italienne sur les territoires des communes traversées ;

**Vu** l'arrêté préfectoral n° 2023-461 du 26 juin 2023 donnant délégation de signature à M. Eric LEFEBVRE, directeur départemental des territoires et de la mer des Alpes-Maritimes ;

**Vu** l'arrêté préfectoral n°2023-469 du 27 juin 2023 portant subdélégation de signature aux cadres de la Direction Départementale des Territoires et de la Mer ;

**Vu** l'avis favorable sous DESC 2023-132 de la Société ESCOTA, en date du 26 juillet 2023 ;

**Vu** l'avis favorable du service DGITM/DIT/GRN/GCA2 en date du 27 juillet 2023

**Considérant** que la configuration de la bretelle d'entrée de l'échangeur n° 52 (Nice St-Isidore) dans le sens France-Italie, permet un accès direct en utilisant le portail de service au droit de l'entrée du stade Allianz.

**Sur** proposition du directeur départemental des territoires et de la mer des Alpes-Maritimes ;

## **A R R Ê T E**

### **Article 1<sup>er</sup>:**

Dans le cadre du concert au Stade Allianz Riviera, le portail de service sera ouvert afin de faciliter l'accès aux artistes, la nuit du samedi 29 juillet 2023 de 21h 00 et jusqu'au dimanche 30 juillet 2023 à 2h00 .

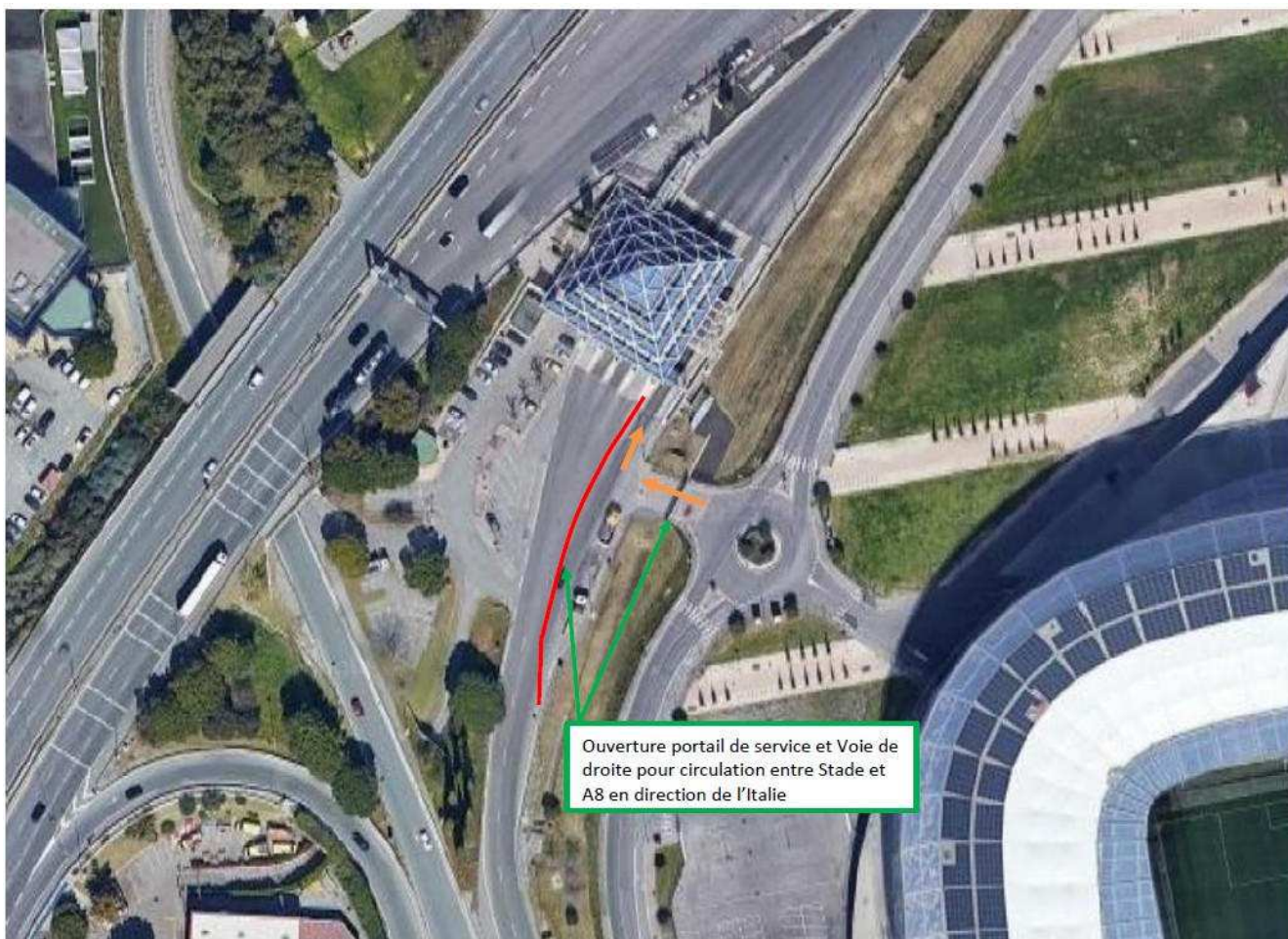

La circulation dans cet échangeur sera organisée comme suit :

➤ Les véhicules autorisés pourront circuler entre le stade et l' A8 en direction de l'Italie, la circulation se fera sans escorte.

Les déviations respectives seront mises en place par l'entreprise intervenante sous la responsabilité de la société ESCOTA.

**Article 2 :**

La signalisation temporaire sera conforme à la réglementation en vigueur et sera mise en place et entretenue par les soins des services d'exploitation de la société ESCOTA.

**Article 3 :**

Les usagers seront informés des dispositions du présent arrêté par des panneaux d'information sur les autoroutes et les autres voiries, par la diffusion de messages sur Radio Trafic FM 107.7 et par les autres médias.

**Article 4 :**

Délais et voie de recours

Le présent arrêté peut faire l'objet d'un recours gracieux ou hiérarchique dans un délai de deux mois à compter de sa notification. Il peut aussi faire l'objet d'un recours contentieux devant le tribunal administratif de Nice dans ce même délai. Le défaut de réponse de l'administration au recours gracieux ou hiérarchique dans un délai de deux mois après sa réception fait naître une décision implicite de rejet. L'intéressé dispose alors, pour former un recours contentieux devant le tribunal administratif de Nice, d'un délai de deux mois à compter de la date à laquelle est née la décision implicite de rejet. Toutefois, lorsqu'une décision explicite de rejet intervient avant l'expiration de cette période, elle fait à nouveau courir le délai de recours. Le tribunal administratif peut être saisi par l'application informatique « Télérecours citoyens », accessible sur le site internet : « [www.telerecours.fr](http://www.telerecours.fr) ».

**Article 5 :**

Le présent arrêté sera publié au recueil des actes administratifs de la préfecture des Alpes-Maritimes, et ampliation sera adressée à :

- M. le directeur départemental des territoires et de la mer des Alpes-Maritimes ;
- M. le président de la Métropole Nice Côte d'Azur ;
- M. le commandant du groupement départemental de gendarmerie des Alpes-Maritimes ;
- M. le commandant de l'escadron départemental de sécurité routière ;
- M. le directeur départemental de la sécurité publique des Alpes Maritimes ;
- M. le préfet délégué pour la sécurité et la défense ;

Chargés, chacun en ce qui le concerne, d'en assurer l'exécution, ainsi que pour information à :

- M. le directeur départemental des services d'incendie et de secours ;
- M. le maire de Nice ;
- M. le directeur du service DGITM/DIT/GRN/GCA2 ;

À Nice, le 27 juillet 2023

Pour le préfet et par délégation,

Pour le directeur départemental des territoires et de la mer,

La cheffe du service déplacements - risques - sécurité

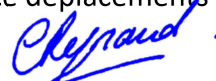

Chantal REYNAUD

Réf. : DDTM-SEAFEN-AP n°2023- 151

Nice, le 27/07/2023

## **ARRÊTÉ**

**autorisant l'EARL FERME PAYSANNE DELA LE VAR (Benoit VIANT)  
à effectuer des tirs de défense simple en vue de la protection de son troupeau  
contre la prédation du loup (*Canis Lupus*)**

Le Préfet des Alpes-Maritimes  
Chevalier de la Légion d'Honneur  
Officier de l'Ordre National du Mérite

- Vu** le code de l'environnement et notamment ses articles L.411-2, R.411-6 à R.411-14, L.427-6 et R.427-4 ;
- Vu** le code rural et de la pêche maritime et notamment ses articles L.111.2 et L113-1 et suivants ;
- Vu** le code de la sécurité intérieure et notamment ses articles L.311-2 et suivants, R.311-2 et suivants ;
- Vu** l'arrêté du 23 avril 2007 modifié fixant la liste des mammifères terrestres protégés sur l'ensemble du territoire et les modalités de leur protection ;
- Vu** l'arrêté du 19 février 2007 modifié fixant les conditions de demande et d'instruction des dérogations définies au 4° de l'article L. 411-2 du code de l'environnement portant sur les espèces de faune et de flore sauvages protégées ;
- Vu** l'arrêté ministériel du 23 octobre 2020 fixant les conditions et limites dans lesquelles des dérogations aux interdictions de destruction peuvent être accordées par les préfets concernant le loup (*Canis lupus*) ;
- Vu** l'arrêté ministériel du 23 octobre 2020 fixant le nombre maximum de spécimens de loups (*Canis lupus*) dont la destruction pourra être autorisée chaque année ;
- Vu** la note technique du préfet coordonnateur du plan national d'actions sur le loup et les activités d'élevage en date du 28 juin 2019 qui établit le caractère « non protégeable » des troupeaux bovins ;
- Vu** l'arrêté préfectoral DDTM-SEAFEN-AP-N°2023-115 du 20 juin 2023 portant nomination des lieutenants de louverie pour la période du 1<sup>er</sup> janvier 2020 au 31 décembre 2024 ;
- Vu** l'arrêté préfectoral n°2013-813 modifié fixant la liste des personnes habilitées à participer aux opérations de tirs de destruction d'individus de l'espèce *Canis lupus* ordonnées ou autorisées dans le cadre de la protection des troupeaux domestiques dans le département des Alpes-Maritimes ;

**Vu** la demande en date du 20/07/2023 par laquelle l'EARL FERME PAYSANNE DELA LE VAR (Benoit VIANT) sollicite une autorisation d'effectuer des tirs de défense simple contre le loup (*Canis lupus*) en vue de la protection de son troupeau constitué d'animaux dont il est propriétaire et/ou d'animaux dont il a la responsabilité ;

**Considérant** que le troupeau de l'EARL FERME PAYSANNE DELA LE VAR (Benoit VIANT) est constitué de bovins ;

**Considérant** que le troupeau de l'EARL FERME PAYSANNE DELA LE VAR (Benoit VIANT) a déjà fait l'objet d'au moins un acte de prédation pour lequel la responsabilité du loup n'a pas été écartée ;

**Considérant** qu'en l'absence d'autre solution satisfaisante il convient de prévenir les dommages causés au troupeau l'EARL FERME PAYSANNE DELA LE VAR (Benoit VIANT) par la mise en œuvre de tirs de défense simple ;

**Considérant** que la mise en œuvre de ces tirs de défense simple ne nuira pas au maintien du loup dans un état de conservation favorable dans son aire de répartition naturelle, dans la mesure où elle s'inscrit dans le respect du plafond de spécimens de loups dont la destruction peut être autorisée chaque année, fixé par les arrêtés ministériels du 23 octobre 2020 sus-visés, qui intègre cette préoccupation ;

**Sur proposition** du directeur départemental des territoires et de la mer des Alpes-Maritimes ;

## **ARRÊTE**

### **Article 1**

l'EARL FERME PAYSANNE DELA LE VAR (Benoit VIANT) est autorisé(e) à mettre en œuvre des tirs de défense simple de son troupeau bovin contre la prédation du loup, selon les modalités prévues par le présent arrêté et par les arrêtés ministériels du 23 octobre 2020 susvisés, ainsi que dans le respect des conditions générales de sécurité édictées par l'office français de biodiversité.

### **Article 2 :**

La présente autorisation est subordonnée à l'exposition du troupeau à la prédation.

### **Article 3 :**

Les tirs de défense simple peuvent être mis en œuvre par :

- le bénéficiaire de l'autorisation, sous réserve qu'il soit titulaire d'un permis de chasser valable pour l'année en cours et d'une assurance couvrant l'activité de tir du loup ;
- l'ensemble des chasseurs listés dans l'arrêté préfectoral n°2013-813 modifié fixant la liste des personnes habilitées à participer aux opérations de tirs de destruction d'individus de l'espèce *Canis lupus* ordonnées ou autorisées dans le cadre de la protection des troupeaux domestiques dans le département des Alpes-Maritimes ;
- toute personne mandatée par le bénéficiaire de l'autorisation et mentionnée sur le registre de tir décrit à l'article 7, sous réserve qu'elle soit titulaire d'un permis de chasser valable pour l'année en cours et d'une assurance couvrant l'activité de tir du loup ;
- ainsi que, le cas échéant, les lieutenants de louveterie ou les agents de l'office français de biodiversité.

Toutefois, les tirs ne peuvent être réalisés que par un seul tireur par lots d'animaux constitutifs du troupeau et éloignés les uns des autres.

**Article 4 :**

Les tirs de défense peuvent être réalisés sur les pâturages mis en valeur par l'EARL FERME PAYSANNE DELA LE VAR (Benoit VIANT) à proximité de son troupeau bovin sur les commune(s) de : SAINT MARTIN D'ENTRAUNES, ENTRAUNES, GUILLAUMES et PEONE.

Dans le cas où les pâturages mis en valeur par l'EARL FERME PAYSANNE DELA LE VAR (Benoit VIANT) seraient localisés en zone coeur du parc national du Mercantour, les tirs ne sont pas autorisés dans cette zone.

**Article 5 :**

Les tirs de défense simple peuvent avoir lieu de jour comme de nuit.

Le tir de nuit ne peut être effectué qu'après identification formelle de la cible et de son environnement à l'aide d'une source lumineuse.

**Article 6 :**

Les tirs de défense simple sont réalisés avec toute arme de catégorie C mentionnée à l'article R.311-2 du code de la sécurité intérieure. L'utilisation de dispositifs de réduction du son émis par le tir n'est pas autorisé.

Sous réserve d'une validation préalable par l'office français de biodiversité, tous les moyens susceptibles d'améliorer les tirs de défense simple, notamment les moyens pour détecter la présence de spécimens de loups, ainsi que la sécurité des participants peuvent être utilisés.

Toutefois, ne peuvent être mis en œuvre les moyens visant intentionnellement à :

- provoquer des réactions chez les loups de nature à faciliter leur détection par le tireur, tels que les hurlements provoqués ;
- attirer les loups à proximité du tireur, tels que les appâts mis en place volontairement ;
- contraindre les loups à se rapprocher du tireur, tels que les battues.

L'utilisation de dispositifs de repérage utilisant la technologie d'amplification de lumière ou la détection thermique est réservée aux lieutenants de louveterie, aux agents de l'office français de biodiversité et aux chasseurs habilités en vertu des arrêtés préfectoraux susvisés opérant en présence d'un lieutenant de louveterie ou d'un agent de l'office français de biodiversité.

L'utilisation de lunettes de tir à visée thermique sera réservée aux seuls lieutenants de louveterie et agents de l'office français de biodiversité, et sous réserve de leur classement en armes de catégorie C.

**Article 7 :**

La présente autorisation est subordonnée à la tenue d'un registre de suivi des opérations de tirs de défense précisant :

- les nom et prénom(s) du détenteur de l'arme ainsi que le numéro de son permis de chasser ;
- la date et le lieu de l'opération de tir de défense ;
- les mesures de protection du troupeau en place lors de l'opération ;

et le cas échéant :

- les heures de début et de fin de l'opération ;

- le nombre de loups observés ;
- le nombre de tirs effectués ;
- l'estimation de la distance de tir ;
- l'estimation de la distance entre le loup et le troupeau au moment du tir ;
- la nature de l'arme et des munitions utilisées ;
- la nature des moyens susceptibles d'améliorer le tir utilisés
- la description du comportement du loup s'il a pu être observé (fuite, saut...).

Ce registre est tenu à la disposition des agents chargés des missions de police et de la DDTM. Les informations qu'il contient sont adressées au moins une fois par an au préfet, entre le 1<sup>er</sup> et le 31 janvier de l'année n+1.

**Article 8 :**

L'EARL FERME PAYSANNE DELA LE VAR (Benoit VIANT) informe le service départemental de l'office français de biodiversité de tout tir en direction d'un loup dans un délai de 12h à compter de sa réalisation. Pour un tir dont l'auteur estime qu'il n'a pas atteint sa cible, l'office français de biodiversité évalue la nécessité de conduire des recherches.

Si un loup est blessé dans le cadre de la présente autorisation, l'EARL FERME PAYSANNE DELA LE VAR (Benoit VIANT) informe sans délai le service départemental de l'office français de biodiversité qui est chargé d'informer le préfet et la DDTM et de rechercher l'animal.

Si un loup est tué dans le cadre de la présente autorisation, l'EARL FERME PAYSANNE DELA LE VAR (Benoit VIANT) informe sans délai le service départemental de l'office français de biodiversité qui informe le préfet et la DDTM et prend en charge le cadavre. Dans l'attente de l'arrivée des agents de l'office français de biodiversité sur les lieux du tir, le cadavre ne doit pas être déplacé ou manipulé.

**Article 9 :**

La présente autorisation cesse de produire son effet si le plafond défini à l'article 1<sup>er</sup> de l'arrêté ministériel du 23 octobre 2020 fixant le nombre maximum de spécimens de loups dont la destruction pourra être autorisée chaque année est atteint.

Elle redevient valide dans les cas suivants :

- à la publication de l'arrêté prévu au III de l'article 1 de l'arrêté ministériel du 23 octobre 2020 fixant le nombre maximum de spécimens de loups dont la destruction pourra être autorisée chaque année ;

- à la publication sur le site internet de la DREAL Auvergne-Rhône-Alpes d'un nouveau nombre maximum de spécimens de loups dont la destruction est autorisée en application du I de l'article 1 de l'arrêté du 23 octobre 2020 fixant le nombre maximum de spécimens de loups dont la destruction pourra être autorisée chaque année.

**Article 10 :**

La présente autorisation peut être retirée à tout moment sans indemnité si le bénéficiaire n'en respecte pas les clauses ou les prescriptions qui lui sont liées.

**Article 11 :**

Les dispositions du présent arrêté sont applicables jusqu'au 31 décembre 2027.



Sa mise en œuvre reste toutefois conditionnée :

- à la mise en place des mesures de protection,

et

- à la publication sur le site internet de la DREAL Auvergne-Rhône-Alpes d'un nombre maximum de spécimens de loups dont la destruction est autorisée en application du I de l'article 1 de l'arrêté du 23 octobre 2020 fixant le nombre maximum de spécimens de loups dont la destruction pourra être autorisée chaque année ;

ou

- à la publication de l'arrêté prévu au III de l'article 2 de l'arrêté ministériel du 19 février 2018 fixant le nombre maximum de spécimens de loups dont la destruction pourra être autorisée chaque année ;

ou

- à la publication de l'arrêté prévu au III de l'article 1 de l'arrêté ministériel du 23 octobre 2020 fixant le nombre maximum de spécimens de loups dont la destruction pourra être autorisée chaque année ;

**Article 12 :**

La présente autorisation est délivrée sous réserve du droit des tiers.

**Article 13 :**

Cet arrêté est susceptible, dans les deux mois à compter de sa notification, d'un recours contentieux devant le tribunal administratif de NICE.

**Article 14 :**

Le secrétaire général de la préfecture des Alpes-Maritimes, le directeur départemental des territoires et de la mer des Alpes-Maritimes et le chef du service départemental de l'office français de biodiversité des Alpes-Maritimes sont chargés, chacun en ce qui le concerne, de l'exécution du présent arrêté qui sera notifié au bénéficiaire et publié au recueil des actes administratifs de la préfecture des Alpes-Maritimes.

Pour le préfet et par délégation,

Pierre BOUTOT



Chef de Service

Réf. : AP N°2023-040

Nice, le **26 JUIN 2023**

### **ARRÊTÉ**

#### **Portant approbation du plan de prévention des risques naturels prévisibles d'incendies de forêt de la commune de Bonson**

Le préfet des Alpes-Maritimes  
Officier de la Légion d'Honneur  
Officier de l'Ordre National du Mérite

- Vu** les articles L.562-1 à L.562-9 du code de l'environnement relatifs aux plans de prévention des risques naturels prévisibles et notamment l'article L.562-3 ;
- Vu** les articles R.562-1 à R.562-11 du code de l'environnement relatifs aux plans de prévention des risques naturels prévisibles et notamment l'article R.562-8 ;
- Vu** les articles L123-1 à L123-18 et les articles R.123-1 à R.123-24 du code de l'environnement, définissant et organisant la procédure des enquêtes publiques relatives aux opérations susceptibles d'affecter l'environnement ;
- Vu** le code des relations entre le public et d'administration ;
- Vu** la décision de l'autorité environnementale de ne pas soumettre le PPR à évaluation environnementale en date du 14 avril 2021 ;
- Vu** l'arrêté préfectoral n°2021-005 du 16 juin 2021 portant prescription de l'élaboration d'un plan de prévention des risques naturels prévisibles d'incendies de forêt sur la commune de Bonson ;
- Vu** la saisine pour avis en date du 12 juillet 2022 de la commune de Bonson, du conseil départemental des Alpes-Maritimes, du conseil régional Provence-Alpes-Côte d'Azur, de la métropole Nice côte d'azur, de la chambre d'agriculture des Alpes-Maritimes, du service départemental d'incendies et de secours, du centre national de la propriété forestière et du syndicat mixte en charge de la gestion du parc naturel régional des pré-alpes d'azur ;
- Vu** l'avis favorable du service départemental d'incendies et de secours en date du 22 juillet 2022 ;

**Vu** l'avis favorable avec réserve de la chambre d'agriculture en date du 1er août 2022 ;

**Vu** la délibération du conseil municipal de Bonson du 30 septembre 2022 demandant d'intégrer plusieurs modifications au projet de PPR;

**Vu** le courrier de la métropole Nice côte d'azur du 12 août 2022 proposant un avis favorable sous réserves ;

**Vu** les avis réputés favorables des autres personnes publiques associées en l'absence de réponse à la consultation du 12 juillet 2022 ;

**Vu** l'arrêté préfectoral n°2022-170 du 2 novembre 2022 portant organisation d'une enquête publique relative au projet de plan de prévention des risques naturels prévisibles d'incendies de forêt sur la commune de Bonson ;

**Vu** le rapport et les conclusions du commissaire enquêteur en date du 29 mars 2023, complété suite à la demande du tribunal administratif du 17 avril 2023 ;

**Considérant** que les avis reçus et les observations déposées lors de l'enquête publique et de la consultation des personnes publiques associées justifient des modifications limitées du projet de plan de prévention des risques naturels prévisibles d'incendies de forêt de Bonson ;

**Considérant** que ces modifications ne remettent pas en cause l'économie générale du plan ;

**Sur proposition** de Monsieur le directeur départemental des territoires et de la mer des Alpes-Maritimes,

## **ARRÊTE**

### **Article 1<sup>er</sup> : Objet du présent arrêté**

Est approuvé le plan de prévention des risques naturels prévisibles d'incendies de forêt de la commune de Bonson tel qu'annexé au présent arrêté.

Ce plan est tenu à la disposition du public :

- à la mairie de Bonson, tous les jours ouvrables, aux heures habituelles d'ouverture de la mairie,
- à la métropole Nice côte d'Azur,
- au pôle risques naturels et technologiques de la direction départementale des territoires et de la mer des Alpes-Maritimes au centre administratif départemental de Nice, aux jours et heures habituels d'ouverture au public,
- à la préfecture, aux jours et heures habituels d'ouverture au public.

Le plan de prévention des risques naturels prévisibles comporte :

- un rapport de présentation,
- un règlement,
- un plan de zonage réglementaire à l'échelle 1/7 000,
- une carte des travaux obligatoires à l'échelle 1/7 000,
- une carte de l'aléa incendies de forêt à l'échelle 1/7 000,
- des cartes annexes au 1/7 000 : une carte de l'historique des feux, une carte des points d'eau incendie, une carte de la voirie et une carte des enjeux,
- l'arrêté préfectoral en date du 16 juin 2021 prescrivant l'élaboration d'un plan de prévention des risques naturels prévisibles d'incendies de forêt sur la commune de Bonson,
- le présent arrêté.

### **Article 2 : Mesures de publicité**

Une ampliation du présent arrêté sera affichée pendant un mois en mairie de Bonson, au siège de la métropole Nice côte d'azur et sera publiée au recueil des actes administratifs de l'État dans le département des Alpes-Maritimes.

Une mention de cet affichage sera insérée dans le journal local « Nice-Matin ».

### **Article 3 : Mesures d'information**

Des ampliements du présent arrêté seront adressés pour information à :

- M. le maire de la commune de Bonson,
- M. le président de la métropole Nice côte d'azur,
- M. le secrétaire général de la préfecture des Alpes-Maritimes
- M. le ministre de la transition écologique et de la cohésion des territoires, direction générale de la prévention des risques,
- M. le président du conseil départemental des Alpes-Maritimes,
- M. le président du conseil régional Provence-Alpes-Côte d'Azur,
- M. le président de la chambre d'agriculture des Alpes-Maritimes,
- M. le président du centre national de la propriété forestière (CNPF),
- M. le président du syndicat mixte en charge de la gestion du parc naturel régional des pré-alpes d'azur,
- M. le directeur du service départemental d'incendie et de secours (SDIS),
- Mme la directrice régionale de l'environnement, de l'aménagement et du logement Provence-Alpes-Côte-d'Azur,
- M. le directeur départemental des territoires et de la mer des Alpes-Maritimes,

- Mme la cheffe du service interministériel de défense et de protection civile des Alpes-Maritimes,
- M. le président de la chambre départementale des notaires des Alpes-Maritimes.

#### **Article 4** : Délai de recours

Le présent arrêté peut faire l'objet d'un recours contentieux auprès du tribunal administratif de Nice dans un délai de deux mois à compter de l'exécution de l'ensemble des formalités prévues à l'article 2, la date à prendre en compte pour l'affichage étant celle du premier jour où il est effectué.

Il est possible de déposer le recours devant le tribunal administratif par la voie électronique via l'application internet "télérecours citoyens" sur le lien suivant : <https://www.telerecours.fr>.

#### **Article 5** : Exécution du présent arrêté

Le secrétaire général de la préfecture des Alpes-Maritimes, le maire de Bonson, le président de la métropole Nice côte d'azur et le directeur départemental des territoires et de la mer des Alpes-Maritimes sont chargés, chacun en ce qui le concerne, de l'exécution du présent arrêté.

  
*Pour le préfet,  
Le Secrétaire Général  
SG 4522*  
**Philippe LOOS**



**RÉPUBLIQUE  
FRANÇAISE**

*Liberté  
Égalité  
Fraternité*



DIRECTION GÉNÉRALE DES DOUANES  
ET DROITS INDIRECTS

NICE, LE 21 JUIL. 2023

DR Nice  
37 AVENUE THIERS  
06008 NICE  
Site Internet : [www.douane.gouv.fr](http://www.douane.gouv.fr)

Affaire suivie par : *COMBE Roger*  
Téléphone : 09 70 27 87 05  
Télécopie : 04 93 16 94 81  
Mél : [dr-nice@douane.finances.gouv.fr](mailto:dr-nice@douane.finances.gouv.fr)

Version anonymisée de la décision 2023/3 du directeur régional à NICE portant subdélégation de la signature du directeur interrégional à MARSEILLE dans les domaines gracieux et contentieux en matière de contributions indirectes ainsi que pour les transactions en matière de douane et d'argent liquide.

Vu le code général des impôts et notamment son article 408 de l'annexe II et ses articles 212 et suivants de l'annexe IV ;  
Vu le code des douanes et notamment ses articles 350 et 451 ;  
Vu le Décret n° 2022-467 du 31 mars 2022 relatif à l'exercice du droit de transaction par l'administration des douanes

Décide

Article 1er – Délégation est donnée aux agents dont les numéros de commission d'emploi (matricules) figurent en annexe I de la présente décision à l'effet de signer, au nom du directeur interrégional à MARSEILLE, les décisions de nature contentieuse (décharge de droits suite à réclamation, décision sur les contestations en matière de recouvrement des articles L 281 et L 283 du livre des procédures fiscales, rejet d'une réclamation, restitution ou remboursement de droits suite à erreur sur l'assiette, réduction de droits suite à erreur de calcul) en matière de contributions indirectes, et pour les montants maximaux qui sont mentionnés, dans cette même annexe I, en euros ou pour des montants illimités.

Article 2 - Délégation est donnée aux agents dont les numéros de commission d'emploi (matricules) figurent en annexe II de la présente décision à l'effet de signer, au nom du directeur interrégional à MARSEILLE, les décisions de nature gracieuse (décision sur les demandes de décharge de responsabilité solidaire de l'article L247 du livre des procédures fiscales, modération d'amende fiscale, de majoration ou d'intérêt de retard, rejet d'une demande de remise, d'une demande de modération ou d'une demande de transaction, remise d'amende fiscale, de majoration d'impôts ou d'intérêt de retard, acceptation d'une demande et conclusion d'une transaction) en matière de contributions indirectes, et pour les montants maximaux qui sont mentionnés dans cette même annexe II en euros ou pour des montants illimités.

Article 3 – Délégation est donnée aux agents dont les numéros de commission d'emploi (matricules) figurent en annexe III de la présente décision à l'effet de signer, au nom du directeur interrégional à MARSEILLE, les procédures de règlement simplifié en matière de contributions indirectes, et pour les montants de droits compromis, de droits fraudés, d'amende et de valeur des marchandises qui sont mentionnés en euros dans cette même annexe III.

Article 4 – Délégation est donnée aux agents dont les numéros de commission d'emploi (matricules) figurent en annexe IV de la présente décision à l'effet de signer, au nom du directeur interrégional à MARSEILLE, les actes transactionnels définitifs de type 406 portant sur des contentieux voyageurs en matière de contravention et de délit douaniers pour les montants qui sont mentionnés dans cette même annexe IV en euros.

Article 5 – Délégation est donnée aux agents dont les numéros de commission d'emploi (matricules) figurent en annexe V de la présente décision à l'effet de signer, au nom du directeur interrégional à MARSEILLE, les actes transactionnels définitifs et les ratifications d'actes transactionnels provisoires en matière de contravention et de délit douaniers, pour les montants qui sont mentionnés dans cette même annexe V en euros ou sont illimités.

Article 6 – Délégation est donnée aux agents dont les numéros de commission d'emploi (matricules) figurent en annexe VI de la présente décision à l'effet de signer, au nom du directeur interrégional à MARSEILLE, les transactions en matière de contravention et de délit douaniers pour les montants qui sont mentionnés dans cette même annexe VI en euros ou sont illimités.

Article 7 – Délégation est donnée aux agents dont les numéros de commission d'emploi (matricules) figurent en annexe VII de la présente décision à l'effet de signer, au nom du directeur interrégional à MARSEILLE, les actes transactionnels définitifs et les ratifications d'actes transactionnels provisoires en matière de contrefaçon pour les montants qui sont mentionnés dans cette même annexe VII en euros ou sont illimités.

Article 8 – Délégation est donnée aux agents dont les numéros de commission d'emploi (matricules) figurent en annexe VIII de la présente décision à l'effet de signer, au nom du directeur interrégional à MARSEILLE, les transactions en matière de contrefaçon pour les montants qui sont mentionnés dans cette même annexe VIII en euros ou sont illimités.

Article 9 – Délégation est donnée aux agents dont les numéros de commission d'emploi (matricules) figurent en annexe IX de la présente décision à l'effet de signer, au nom du directeur interrégional à MARSEILLE, les actes transactionnels définitifs et les ratifications d'actes transactionnels provisoires en matière d'argent liquide pour les montants qui sont mentionnés dans cette même annexe IX en euros ou sont illimités.

Article 10 – Délégation est donnée aux agents dont les numéros de commission d'emploi (matricules) figurent en annexe X de la présente décision à l'effet de signer, au nom du directeur interrégional à MARSEILLE, les transactions en matière d'argent liquide pour les montants qui sont mentionnés dans cette même annexe X en euros ou sont illimités.

Article 11 – La présente décision sera publiée au recueil des actes administratifs du département du siège de la direction régionale des douanes. Elle annule et remplace la précédente décision portant le même objet.

Pour le directeur régional,  
La cheffe du POC



Samantha VERDURON

Version anonymisée de l'Annexe I à la décision n° 2023/3 du 21 juil. 2023 du directeur régional  
**COMBE Roger**

**Liste anonymisée des agents des douanes recevant délégation de signature**

La présente version anonymisée de l'annexe I reproduit la liste des agents qui bénéficient d'une délégation de signature, dans un ordre différent de celui de la version non anonymisée de ladite annexe. Aucune correspondance entre une identité réelle d'un agent des douanes et son équivalent sous une forme anonymisée, n'est possible.

ATTENTION : toute révélation des nom, prénom du bénéficiaire d'une autorisation d'anonymisation est punie de cinq ans d'emprisonnement et de 75 000 euros d'amende (article 15-4 du code de procédure pénale)

**En matière contentieuse (contributions indirectes)**

Décharge : *Décision de décharge de droits*

Recouvrement : *Décision sur une contestation de recouvrement pour un montant maximal de*

Rejet : *Décision de rejet d'une réclamation*

Restitution : *Décision de restitution, remboursement*

Réduction : *Décision de réduction*

Numéro de commission d'emploi (matricule)	Décharge	Recouvrement	Rejet	Restitution	Réduction
--	----------	--------------	-------	-------------	-----------

*L'anonymisation n'étant pas applicable en matière de contributions indirectes et de réglementations assimilées, aucune information n'est disponible pour cette annexe*



**Version anonymisée de l'Annexe II à la décision n° 2023/3 du 21 juil. 2023 du directeur régional  
COMBE Roger**

**Liste anonymisée des agents des douanes recevant délégation de signature**

La présente version anonymisée de l'annexe II reproduit la liste des agents qui bénéficient d'une délégation de signature, dans un ordre différent de celui de la version non anonymisée de ladite annexe. Aucune correspondance entre une identité réelle d'un agent des douanes et son équivalent sous une forme anonymisée, n'est possible.

ATTENTION : toute révélation des nom, prénom du bénéficiaire d'une autorisation d'anonymisation est punie de cinq ans d'emprisonnement et de 75 000 euros d'amende (article 15-4 du code de procédure pénale)

**En matière gracieuse (contributions indirectes)**

Décharge : *Décision sur les demandes de décharge de responsabilité solidaire de l'article L247 du livre des procédures fiscales*

Modération : *Décision de modération d'amende fiscale ou de majoration*

Rejet : *Décision de rejet d'une remise, d'une modération ou de demande d'une transaction*

Remise : *Décision de remise d'amende fiscale ou de majoration d'impôts*

Transaction 4822bis : *Décision d'acceptation d'une demande de transaction*

Numéro de commission d'emploi (matricule)	Décharge	Modération	Rejet	Remise	Transaction
--	----------	------------	-------	--------	-------------

*L'anonymisation n'étant pas applicable en matière de contributions indirectes et de réglementations assimilées, aucune information n'est disponible pour cette annexe*

Version anonymisée de l'Annexe III à la décision n° 2023/3 du 21 juil. 2023 du directeur régional  
**COMBE Roger**

**Liste anonymisée des agents des douanes recevant délégation de signature**

La présente version anonymisée de l'annexe III reproduit la liste des agents qui bénéficient d'une délégation de signature, dans un ordre différent de celui de la version non anonymisée de ladite annexe. Aucune correspondance entre une identité réelle d'un agent des douanes et son équivalent sous une forme anonymisée, n'est possible.  
ATTENTION : toute révélation des nom, prénom du bénéficiaire d'une autorisation d'anonymisation est punie de cinq ans d'emprisonnement et de 75 000 euros d'amende (article 15-4 du code de procédure pénale)

**En matière de contributions indirectes et de réglemmentations assimilées : transaction simplifiée - 4823 bis « PRS »**

Droits compromis : *Montant des droits compromis n'excède pas*

Droits fraudés : *Montant des droits fraudés n'excède pas*

Montant de l'amende : *Montant de l'amende n'excède pas*

Valeur des marchandises : *Montant de la valeur de la marchandise servant de calcul à la pénalité proportionnelle n'excède pas*

Numéro de commission d'emploi (matricule)	Droits compromis	Droits fraudés	Montant de l'amende	Valeur des marchandises
---	------------------	----------------	---------------------	-------------------------

*L'anonymisation n'étant pas applicable en matière de contributions indirectes et de réglemmentations assimilées, aucune information n'est disponible pour cette annexe*

Version anonymisée de l'Annexe IV à la décision n° 2023/3 du 21 juil. 2023 du directeur régional  
**COMBE Roger**

**Liste anonymisée des agents des douanes recevant délégation de signature**

La présente version anonymisée de l'annexe IV reproduit la liste des agents qui bénéficient d'une délégation de signature, dans un ordre différent de celui de la version non anonymisée de ladite annexe. Aucune correspondance entre une identité réelle d'un agent des douanes et son équivalent sous une forme anonymisée, n'est possible.

ATTENTION : toute révélation des nom, prénom du bénéficiaire d'une autorisation d'anonymisation est punie de cinq ans d'emprisonnement et de 75 000 euros d'amende (article 15-4 du code de procédure pénale)

**Pv « 406 » (contentieux voyageurs)**

Montant de l'amende : *Montant de l'amende n'excède pas*

Montant droits et taxes : *Montant des droits et taxes compromis n'excède pas*

Valeur des marchandises : *Montant de la valeur des marchandises de fraude n'excède pas*

Numéro de commission d'emploi (matricule)	Montant de l'amende	Montant droits et taxes	Valeur des marchandises
Matricule 18110	1500	4000	10000
Matricule 36917	1500	4000	10000
Matricule 37771	1500	4000	10000
Matricule 37895	1500	2000	7500
Matricule 38126	1500	2000	7500
Matricule 38206	1500	4000	10000
Matricule 39804	1500	4000	10000
Matricule 40223	1500	2000	7500
Matricule 40439	1500	7500	15000
Matricule 41681	1500	2000	7500
Matricule 41808	1500	7500	15000
Matricule 42097	1500	7500	15000
Matricule 42157	1500	4000	10000
Matricule 42192	1500	7500	15000
Matricule 42333	1500	7500	15000
Matricule 42642	1500	4000	10000
Matricule 42906	1500	4000	10000
Matricule 43077	1500	7500	15000
Matricule 43228	1500	4000	10000
Matricule 43567	1500	4000	10000
Matricule 43844	1500	2000	7500
Matricule 43900	1500	4000	10000
Matricule 43977	1500	7500	15000
Matricule 44152	1500	7500	15000
Matricule 44234	1500	2000	7500
Matricule 44428	1500	7500	15000
Matricule 44443	1500	2000	7500
Matricule 44536	1500	4000	10000
Matricule 44765	1500	2000	7500

<b>Matricule 45146</b>	1500	4000	10000
<b>Matricule 45272</b>	1500	4000	10000
<b>Matricule 45342</b>	1500	4000	10000
<b>Matricule 45396</b>	1500	2000	7500
<b>Matricule 45439</b>	1500	7500	15000
<b>Matricule 45500</b>	1500	4000	10000
<b>Matricule 45506</b>	1500	7500	15000
<b>Matricule 45642</b>	1500	2000	7500
<b>Matricule 45683</b>	1500	7500	15000
<b>Matricule 46764</b>	1500	4000	10000
<b>Matricule 46768</b>	1500	2000	7500
<b>Matricule 47115</b>	1500	4000	10000
<b>Matricule 47291</b>	1500	4000	10000
<b>Matricule 50132</b>	1500	2000	7500
<b>Matricule 50536</b>	1500	4000	10000
<b>Matricule 50654</b>	1500	4000	10000
<b>Matricule 50814</b>	1500	4000	10000
<b>Matricule 50966</b>	1500	4000	10000
<b>Matricule 51029</b>	1500	4000	10000
<b>Matricule 51050</b>	1500	4000	10000
<b>Matricule 51051</b>	1500	2000	7500
<b>Matricule 51326</b>	1500	2000	7500
<b>Matricule 51616</b>	1500	4000	10000
<b>Matricule 51658</b>	1500	7500	15000
<b>Matricule 51878</b>	1500	2000	7500
<b>Matricule 51918</b>	1500	4000	10000
<b>Matricule 51932</b>	1500	2000	7500
<b>Matricule 51944</b>	1500	4000	10000
<b>Matricule 52004</b>	1500	4000	10000
<b>Matricule 52151</b>	1500	7500	15000
<b>Matricule 52256</b>	1500	7500	15000
<b>Matricule 52334</b>	1500	2000	7500
<b>Matricule 52698</b>	1500	4000	10000
<b>Matricule 52740</b>	1500	4000	10000
<b>Matricule 52751</b>	1500	4000	10000
<b>Matricule 53035</b>	1500	7500	15000
<b>Matricule 53038</b>	1500	2000	7500
<b>Matricule 53062</b>	1500	2000	7500
<b>Matricule 53218</b>	1500	7500	15000
<b>Matricule 53460</b>	1500	4000	10000
<b>Matricule 53514</b>	1500	2000	7500
<b>Matricule 53574</b>	1500	4000	10000
<b>Matricule 53710</b>	1500	4000	10000

<b>Matricule 53823</b>	1500	7500	15000
<b>Matricule 53864</b>	1500	7500	15000
<b>Matricule 53895</b>	1500	7500	15000
<b>Matricule 54017</b>	1500	4000	10000
<b>Matricule 54066</b>	1500	2000	7500
<b>Matricule 54096</b>	1500	2000	7500
<b>Matricule 54393</b>	1500	7500	15000
<b>Matricule 54453</b>	1500	4000	10000
<b>Matricule 54580</b>	1500	4000	10000
<b>Matricule 54632</b>	1500	4000	10000
<b>Matricule 54666</b>	1500	2000	7500
<b>Matricule 54752</b>	1500	2000	7500
<b>Matricule 54776</b>	1500	4000	10000
<b>Matricule 54894</b>	1500	4000	10000
<b>Matricule 55138</b>	1500	4000	10000
<b>Matricule 55266</b>	1500	2000	7500
<b>Matricule 55272</b>	1500	4000	10000
<b>Matricule 55274</b>	1500	7500	15000
<b>Matricule 55356</b>	1500	4000	10000
<b>Matricule 55439</b>	1500	7500	15000
<b>Matricule 55528</b>	1500	4000	10000
<b>Matricule 55572</b>	1500	2000	7500
<b>Matricule 55748</b>	1500	4000	10000
<b>Matricule 55808</b>	1500	2000	7500
<b>Matricule 55839</b>	1500	7500	15000
<b>Matricule 55886</b>	1500	2000	7500
<b>Matricule 55917</b>	1500	7500	15000
<b>Matricule 56116</b>	1500	4000	10000
<b>Matricule 56402</b>	1500	4000	10000
<b>Matricule 56412</b>	1500	2000	7500
<b>Matricule 56432</b>	1500	2000	7500
<b>Matricule 56550</b>	1500	2000	7500
<b>Matricule 56752</b>	1500	4000	10000
<b>Matricule 56758</b>	1500	4000	10000
<b>Matricule 56804</b>	1500	4000	10000
<b>Matricule 56842</b>	1500	2000	7500
<b>Matricule 57012</b>	1500	4000	10000
<b>Matricule 57020</b>	1500	2000	7500
<b>Matricule 57078</b>	1500	4000	10000
<b>Matricule 57453</b>	1500	2000	7500
<b>Matricule 57538</b>	1500	4000	10000
<b>Matricule 57646</b>	1500	7500	15000
<b>Matricule 57702</b>	1500	2000	7500

<b>Matricule 57736</b>	1500	2000	7500
<b>Matricule 57796</b>	1500	2000	7500
<b>Matricule 57810</b>	1500	7500	15000
<b>Matricule 57853</b>	1500	7500	15000
<b>Matricule 57899</b>	1500	4000	10000
<b>Matricule 57912</b>	1500	2000	7500
<b>Matricule 57990</b>	1500	2000	7500
<b>Matricule 58016</b>	1500	4000	10000
<b>Matricule 58121</b>	1500	7500	15000
<b>Matricule 58310</b>	1500	4000	10000
<b>Matricule 58444</b>	1500	4000	10000
<b>Matricule 58484</b>	1500	7500	15000
<b>Matricule 58498</b>	1500	2000	7500
<b>Matricule 58554</b>	1500	2000	7500
<b>Matricule 58576</b>	1500	4000	10000
<b>Matricule 58738</b>	1500	2000	7500
<b>Matricule 59011</b>	1500	4000	10000
<b>Matricule 59028</b>	1500	4000	10000
<b>Matricule 59118</b>	1500	4000	10000
<b>Matricule 59198</b>	1500	4000	10000
<b>Matricule 59279</b>	1500	4000	10000
<b>Matricule 59313</b>	1500	4000	10000
<b>Matricule 59404</b>	1500	4000	10000
<b>Matricule 59667</b>	1500	7500	15000
<b>Matricule 59822</b>	1500	4000	7500
<b>Matricule 60105</b>	1500	7500	15000
<b>Matricule 60280</b>	1500	2000	7500
<b>Matricule 60349</b>	1500	2000	7500
<b>Matricule 60399</b>	1500	4000	10000
<b>Matricule 60555</b>	1500	2000	7500
<b>Matricule 60574</b>	1500	4000	10000
<b>Matricule 60655</b>	1500	4000	10000
<b>Matricule 60678</b>	1500	2000	7500
<b>Matricule 60818</b>	1500	2000	7500
<b>Matricule 60864</b>	1500	4000	10000
<b>Matricule 60868</b>	1500	4000	10000
<b>Matricule 61079</b>	1500	7500	15000
<b>Matricule 61213</b>	1500	7500	15000
<b>Matricule 61246</b>	1500	4000	10000
<b>Matricule 61314</b>	1500	4000	10000
<b>Matricule 61317</b>	1500	2000	7500
<b>Matricule 61506</b>	1500	4000	10000
<b>Matricule 61720</b>	1500	4000	10000

<b>Matricule 61802</b>	1500	4000	10000
<b>Matricule 61876</b>	1500	4000	10000
<b>Matricule 62052</b>	1500	2000	7500
<b>Matricule 62102</b>	1500	2000	7500
<b>Matricule 62222</b>	1500	4000	10000
<b>Matricule 62409</b>	1500	7500	15000
<b>Matricule 62686</b>	1500	2000	7500
<b>Matricule 62705</b>	1500	4000	10000
<b>Matricule 62778</b>	1500	2000	7500
<b>Matricule 62827</b>	1500	4000	10000
<b>Matricule 62858</b>	1500	2000	7500
<b>Matricule 62910</b>	1500	4000	10000
<b>Matricule 62986</b>	1500	4000	10000
<b>Matricule 62992</b>	1500	4000	10000
<b>Matricule 63168</b>	1500	4000	10000
<b>Matricule 63334</b>	1500	4000	10000
<b>Matricule 63351</b>	1500	2000	7500
<b>Matricule 63409</b>	1500	2000	7500
<b>Matricule 63488</b>	1500	2000	7500
<b>Matricule 63510</b>	1500	2000	7500
<b>Matricule 63550</b>	1500	2000	7500
<b>Matricule 63606</b>	1500	2000	7500
<b>Matricule 63644</b>	1500	2000	7500
<b>Matricule 63645</b>	1500	2000	7500
<b>Matricule 63730</b>	1500	2000	7500
<b>Matricule 64034</b>	1500	2000	7500
<b>Matricule 64344</b>	1500	4000	10000
<b>Matricule 64438</b>	1500	4000	10000
<b>Matricule 64606</b>	1500	4000	10000
<b>Matricule 64616</b>	1500	4000	7500
<b>Matricule 65164</b>	1500	4000	10000
<b>Matricule 65340</b>	1500	4000	10000
<b>Matricule 65376</b>	1500	4000	10000
<b>Matricule 65580</b>	1500	2000	7500
<b>Matricule 65604</b>	1500	2000	7500
<b>Matricule 65630</b>	1500	2000	7500
<b>Matricule 65778</b>	1500	2000	7500
<b>Matricule 65850</b>	1500	4000	10000
<b>Matricule 65862</b>	1500	4000	10000
<b>Matricule 66022</b>	1500	2000	7500
<b>Matricule 66046</b>	1500	2000	7500
<b>Matricule 66048</b>	1500	4000	10000
<b>Matricule 66334</b>	1500	4000	10000

<b>Matricule 66593</b>	1500	4000	10000
<b>Matricule 66634</b>	1500	2000	7500
<b>Matricule 66688</b>	1500	2000	7500
<b>Matricule 66711</b>	1500	4000	10000
<b>Matricule 66828</b>	1500	2000	7500
<b>Matricule 67090</b>	1500	2000	7500



**Version anonymisée de l'Annexe V à la décision n° 2023/3 du 21 juil. 2023 du directeur régional  
COMBE Roger**

**Liste anonymisée des agents des douanes recevant délégation de signature**

La présente version anonymisée de l'annexe V reproduit la liste des agents qui bénéficient d'une délégation de signature, dans un ordre différent de celui de la version non anonymisée de ladite annexe. Aucune correspondance entre une identité réelle d'un agent des douanes et son équivalent sous une forme anonymisée, n'est possible.

ATTENTION : toute révélation des nom, prénom du bénéficiaire d'une autorisation d'anonymisation est punie de cinq ans d'emprisonnement et de 75 000 euros d'amende (article 15-4 du code de procédure pénale)

**PV « 420D », « 420 », « 421 » (délit douanier)**

Montant de l'amende : *Montant de l'amende n'excède pas*

Montant droits et taxes : *Montant des droits et taxes compromis n'excède pas*

Valeur des marchandises : *Montant de la valeur des marchandises de fraude n'excède pas*

<b>Numéro de commission d'emploi (matricule)</b>	<b>Montant de l'amende</b>	<b>Montant droits et taxes</b>	<b>Valeur des marchandises</b>
Matricule 18110	1500	4000	10000
Matricule 36917	1500	4000	10000
Matricule 37771	1500	4000	10000
Matricule 37895	1500	2000	7500
Matricule 38126	1500	2000	7500
Matricule 38206	1500	4000	10000
Matricule 39804	1500	4000	10000
Matricule 40223	1500	2000	7500
Matricule 40439	6000	15000	30000
Matricule 41681	1500	2000	7500
Matricule 41808	6000	15000	30000
Matricule 42097	6000	15000	30000
Matricule 42157	1500	4000	10000
Matricule 42192	6000	15000	30000
Matricule 42333	6000	15000	30000
Matricule 42642	1500	4000	10000
Matricule 42906	1500	4000	10000
Matricule 43077	6000	15000	30000
Matricule 43228	1500	4000	10000
Matricule 43567	1500	4000	10000
Matricule 43844	1500	2000	7500
Matricule 43900	1500	4000	10000
Matricule 43977	6000	15000	30000
Matricule 44152	6000	15000	30000
Matricule 44234	1500	2000	7500
Matricule 44428	6000	15000	30000
Matricule 44443	1500	2000	7500
Matricule 44536	1500	4000	10000
Matricule 44765	1500	2000	7500

<b>Matricule 45146</b>	1500	4000	10000
<b>Matricule 45272</b>	1500	4000	10000
<b>Matricule 45342</b>	1500	4000	10000
<b>Matricule 45396</b>	1500	2000	7500
<b>Matricule 45439</b>	6000	15000	30000
<b>Matricule 45500</b>	1500	4000	10000
<b>Matricule 45506</b>	6000	15000	30000
<b>Matricule 45642</b>	1500	2000	7500
<b>Matricule 45683</b>	6000	30000	60000
<b>Matricule 46764</b>	1500	4000	10000
<b>Matricule 46768</b>	1500	2000	7500
<b>Matricule 47115</b>	1500	4000	10000
<b>Matricule 47291</b>	1500	4000	10000
<b>Matricule 50132</b>	1500	2000	7500
<b>Matricule 50536</b>	1500	4000	10000
<b>Matricule 50654</b>	1500	4000	10000
<b>Matricule 50814</b>	1500	4000	10000
<b>Matricule 50966</b>	1500	4000	10000
<b>Matricule 51029</b>	1500	4000	10000
<b>Matricule 51050</b>	1500	4000	10000
<b>Matricule 51051</b>	1500	2000	7500
<b>Matricule 51326</b>	1500	2000	7500
<b>Matricule 51616</b>	1500	4000	10000
<b>Matricule 51658</b>	6000	15000	30000
<b>Matricule 51878</b>	1500	2000	7500
<b>Matricule 51918</b>	1500	4000	10000
<b>Matricule 51932</b>	1500	2000	7500
<b>Matricule 51944</b>	1500	4000	10000
<b>Matricule 52004</b>	1500	4000	10000
<b>Matricule 52151</b>	6000	15000	30000
<b>Matricule 52256</b>	6000	15000	30000
<b>Matricule 52334</b>	1500	2000	7500
<b>Matricule 52698</b>	1500	4000	10000
<b>Matricule 52740</b>	1500	4000	10000
<b>Matricule 52751</b>	1500	4000	10000
<b>Matricule 53035</b>	6000	15000	30000
<b>Matricule 53038</b>	1500	2000	7500
<b>Matricule 53062</b>	1500	2000	7500
<b>Matricule 53218</b>	6000	15000	30000
<b>Matricule 53460</b>	1500	4000	10000
<b>Matricule 53514</b>	1500	2000	7500
<b>Matricule 53574</b>	1500	4000	10000
<b>Matricule 53710</b>	3000	7500	15000

<b>Matricule 53823</b>	6000	15000	30000
<b>Matricule 53864</b>	6000	15000	30000
<b>Matricule 53895</b>	10000	30000	45000
<b>Matricule 54017</b>	1500	4000	10000
<b>Matricule 54066</b>	1500	2000	7500
<b>Matricule 54096</b>	1500	2000	7500
<b>Matricule 54393</b>	6000	15000	30000
<b>Matricule 54453</b>	1500	4000	10000
<b>Matricule 54580</b>	1500	4000	10000
<b>Matricule 54632</b>	1500	4000	10000
<b>Matricule 54666</b>	1500	2000	7500
<b>Matricule 54752</b>	1500	2000	7500
<b>Matricule 54776</b>	1500	4000	10000
<b>Matricule 54894</b>	1500	4000	10000
<b>Matricule 55138</b>	1500	4000	10000
<b>Matricule 55266</b>	1500	2000	7500
<b>Matricule 55272</b>	3000	7500	15000
<b>Matricule 55274</b>	6000	15000	30000
<b>Matricule 55356</b>	1500	4000	10000
<b>Matricule 55439</b>	6000	15000	30000
<b>Matricule 55528</b>	1500	4000	10000
<b>Matricule 55572</b>	1500	2000	7500
<b>Matricule 55748</b>	1500	4000	10000
<b>Matricule 55808</b>	1500	2000	7500
<b>Matricule 55839</b>	6000	15000	30000
<b>Matricule 55886</b>	1500	2000	7500
<b>Matricule 55917</b>	6000	15000	30000
<b>Matricule 55939</b>	6000	15000	30000
<b>Matricule 56116</b>	15000	4000	10000
<b>Matricule 56402</b>	1500	4000	10000
<b>Matricule 56412</b>	1500	2000	7500
<b>Matricule 56432</b>	1500	2000	7500
<b>Matricule 56550</b>	1500	2000	7500
<b>Matricule 56752</b>	1500	4000	10000
<b>Matricule 56758</b>	1500	4000	10000
<b>Matricule 56804</b>	1500	4000	10000
<b>Matricule 56842</b>	1500	2000	7500
<b>Matricule 57012</b>	1500	4000	10000
<b>Matricule 57020</b>	1500	2000	7500
<b>Matricule 57078</b>	1500	4000	10000
<b>Matricule 57453</b>	1500	2000	7500
<b>Matricule 57538</b>	1500	4000	10000
<b>Matricule 57646</b>	10000	30000	45000

<b>Matricule 57702</b>	1500	2000	7500
<b>Matricule 57736</b>	1500	2000	7500
<b>Matricule 57796</b>	1500	2000	7500
<b>Matricule 57810</b>	6000	15000	30000
<b>Matricule 57853</b>	15000	45000	60000
<b>Matricule 57899</b>	1500	4000	10000
<b>Matricule 57912</b>	1500	2000	7500
<b>Matricule 57990</b>	1500	2000	7500
<b>Matricule 58016</b>	1500	4000	10000
<b>Matricule 58121</b>	6000	15000	30000
<b>Matricule 58310</b>	3000	7500	15000
<b>Matricule 58444</b>	1500	4000	10000
<b>Matricule 58484</b>	6000	15000	30000
<b>Matricule 58498</b>	1500	2000	7500
<b>Matricule 58554</b>	1500	2000	7500
<b>Matricule 58576</b>	1500	4000	10000
<b>Matricule 58738</b>	1500	2000	7500
<b>Matricule 59011</b>	1500	4000	10000
<b>Matricule 59028</b>	1500	4000	10000
<b>Matricule 59118</b>	3000	7500	15000
<b>Matricule 59198</b>	1500	4000	10000
<b>Matricule 59279</b>	1500	4000	10000
<b>Matricule 59313</b>	1500	4000	10000
<b>Matricule 59404</b>	1500	4000	10000
<b>Matricule 59667</b>	6000	15000	30000
<b>Matricule 59822</b>	3000	7500	15000
<b>Matricule 60105</b>	6000	15000	30000
<b>Matricule 60280</b>	1500	2000	7500
<b>Matricule 60349</b>	1500	2000	7500
<b>Matricule 60399</b>	1500	4000	10000
<b>Matricule 60555</b>	1500	2000	7500
<b>Matricule 60574</b>	1500	4000	10000
<b>Matricule 60655</b>	1500	4000	10000
<b>Matricule 60678</b>	1500	2000	7500
<b>Matricule 60818</b>	1500	2000	7500
<b>Matricule 60864</b>	1500	4000	10000
<b>Matricule 60868</b>	1500	4000	10000
<b>Matricule 61079</b>	6000	15000	30000
<b>Matricule 61213</b>	6000	15000	30000
<b>Matricule 61246</b>	1500	4000	10000
<b>Matricule 61314</b>	1500	4000	10000
<b>Matricule 61317</b>	1500	2000	7500
<b>Matricule 61506</b>	1500	4000	10000

Matricule 61720	1500	4000	10000
Matricule 61802	1500	4000	10000
Matricule 61876	1500	4000	10000
Matricule 62052	1500	2000	7500
Matricule 62102	1500	2000	7500
Matricule 62222	1500	4000	10000
Matricule 62409	6000	15000	30000
Matricule 62686	1500	2000	7500
Matricule 62705	1500	4000	10000
Matricule 62778	1500	2000	7500
Matricule 62827	1500	4000	10000
Matricule 62858	1500	2000	7500
Matricule 62910	1500	4000	10000
Matricule 62986	1500	4000	10000
Matricule 62992	1500	4000	10000
Matricule 63168	1500	4000	10000
Matricule 63334	1500	4000	1000
Matricule 63351	1500	2000	7500
Matricule 63409	1500	2000	7500
Matricule 63488	1500	2000	7500
Matricule 63510	1500	2000	7500
Matricule 63550	1500	2000	7500
Matricule 63606	1500	2000	7500
Matricule 63644	1500	2000	7500
Matricule 63645	1500	2000	7500
Matricule 63730	1500	2000	7500
Matricule 64034	1500	2000	7500
Matricule 64344	1500	4000	10000
Matricule 64438	3000	7500	15000
Matricule 64606	1500	4000	10000
Matricule 64616	1500	4000	10000
Matricule 65164	1500	4000	10000
Matricule 65340	1500	4000	10000
Matricule 65376	1500	4000	10000
Matricule 65580	1500	2000	7500
Matricule 65604	1500	2000	7500
Matricule 65630	1500	2000	7500
Matricule 65778	1500	2000	7500
Matricule 65850	1500	4000	10000
Matricule 65862	1500	4000	10000
Matricule 66022	1500	2000	7500
Matricule 66046	1500	2000	7500
Matricule 66048	1500	4000	10000

<b>Matricule 66334</b>	1500	4000	10000
<b>Matricule 66593</b>	1500	4000	10000
<b>Matricule 66634</b>	1500	100000	300000
<b>Matricule 66688</b>	1500	2000	7500
<b>Matricule 66711</b>	1500	4000	10000
<b>Matricule 66828</b>	1500	2000	7500
<b>Matricule 67090</b>	1500	2000	7500

Version anonymisée de l'Annexe VI à la décision n° 2023/3 du 21 juil. 2023 du directeur régional  
**COMBE Roger**

**Liste anonymisée des agents des douanes recevant délégation de signature**

La présente version anonymisée de l'annexe VI reproduit la liste des agents qui bénéficient d'une délégation de signature, dans un ordre différent de celui de la version non anonymisée de ladite annexe. Aucune correspondance entre une identité réelle d'un agent des douanes et son équivalent sous une forme anonymisée, n'est possible.

ATTENTION : toute révélation des nom, prénom du bénéficiaire d'une autorisation d'anonymisation est punie de cinq ans d'emprisonnement et de 75 000 euros d'amende (article 15-4 du code de procédure pénale)

**TRANSACTION « 421 » (délit douanier)**

Montant de l'amende : *Montant de l'amende n'excède pas*

Montant droits et taxes : *Montant des droits et taxes compromis n'excède pas*

Valeur des marchandises : *Montant de la valeur des marchandises de fraude n'excède pas*

Numéro de commission d'emploi (matricule)	Montant de l'amende	Montant droits et taxes	Valeur des marchandises
Matricule 18110	1500	4000	10000
Matricule 36917	1500	4000	10000
Matricule 37771	1500	4000	10000
Matricule 37895	1500	2000	7500
Matricule 38126	1500	2000	7500
Matricule 38206	1500	4000	10000
Matricule 39804	1500	4000	10000
Matricule 40223	1500	2000	7500
Matricule 40439	6000	15000	30000
Matricule 41681	1500	2000	7500
Matricule 41808	6000	15000	30000
Matricule 42097	6000	15000	30000
Matricule 42157	1500	4000	10000
Matricule 42192	6000	15000	30000
Matricule 42333	6000	15000	30000
Matricule 42642	1500	4000	10000
Matricule 42906	1500	4000	10000
Matricule 43077	6000	15000	30000
Matricule 43228	1500	4000	10000
Matricule 43567	1500	4000	10000
Matricule 43844	1500	2000	7500
Matricule 43900	1500	4000	10000
Matricule 43977	6000	15000	30000
Matricule 44152	6000	15000	30000
Matricule 44234	1500	2000	7500
Matricule 44428	6000	15000	30000
Matricule 44443	1500	2000	7500
Matricule 44536	1500	4000	10000
Matricule 44765	1500	2000	7500

<b>Matricule 45146</b>	1500	4000	10000
<b>Matricule 45272</b>	1500	4000	10000
<b>Matricule 45342</b>	1500	4000	10000
<b>Matricule 45396</b>	1500	2000	7500
<b>Matricule 45439</b>	6000	15000	30000
<b>Matricule 45500</b>	1500	4000	10000
<b>Matricule 45506</b>	6000	15000	30000
<b>Matricule 45642</b>	1500	2000	7500
<b>Matricule 45683</b>	15000	40000	60000
<b>Matricule 46764</b>	1500	3000	10000
<b>Matricule 46768</b>	1500	2000	7500
<b>Matricule 47115</b>	1500	4000	10000
<b>Matricule 47291</b>	1500	4000	10000
<b>Matricule 50132</b>	1500	2000	7500
<b>Matricule 50536</b>	1500	4000	10000
<b>Matricule 50654</b>	1500	4000	10000
<b>Matricule 50814</b>	1500	4000	10000
<b>Matricule 50966</b>	1500	4000	10000
<b>Matricule 51029</b>	1500	4000	10000
<b>Matricule 51050</b>	1500	4000	10000
<b>Matricule 51051</b>	1500	2000	7500
<b>Matricule 51326</b>	1500	2000	7500
<b>Matricule 51616</b>	1500	4000	10000
<b>Matricule 51658</b>	6000	15000	30000
<b>Matricule 51878</b>	1500	2000	7500
<b>Matricule 51918</b>	1500	4000	10000
<b>Matricule 51932</b>	1500	2000	7500
<b>Matricule 51944</b>	1500	4000	10000
<b>Matricule 52004</b>	1500	4000	10000
<b>Matricule 52151</b>	6000	15000	30000
<b>Matricule 52256</b>	6000	15000	30000
<b>Matricule 52334</b>	1500	2000	7500
<b>Matricule 52698</b>	1500	4000	10000
<b>Matricule 52740</b>	1500	4000	10000
<b>Matricule 52751</b>	1500	4000	10000
<b>Matricule 53035</b>	6000	15000	30000
<b>Matricule 53038</b>	1500	2000	7500
<b>Matricule 53062</b>	1500	2000	7500
<b>Matricule 53218</b>	6000	15000	30000
<b>Matricule 53460</b>	1500	4000	10000
<b>Matricule 53514</b>	1500	2000	7500
<b>Matricule 53574</b>	1500	4000	10000
<b>Matricule 53710</b>	3000	7500	15000



<b>Matricule 53823</b>	6000	15000	30000
<b>Matricule 53864</b>	6000	15000	30000
<b>Matricule 53895</b>	10000	30000	45000
<b>Matricule 54017</b>	1500	4000	10000
<b>Matricule 54066</b>	1500	2000	7500
<b>Matricule 54096</b>	1500	2000	7500
<b>Matricule 54393</b>	6000	15000	30000
<b>Matricule 54453</b>	1500	4000	10000
<b>Matricule 54580</b>	1500	4000	10000
<b>Matricule 54632</b>	1500	4000	10000
<b>Matricule 54666</b>	1500	2000	7500
<b>Matricule 54752</b>	1500	2000	7500
<b>Matricule 54776</b>	1500	4000	10000
<b>Matricule 54894</b>	1500	4000	10000
<b>Matricule 55138</b>	1500	4000	10000
<b>Matricule 55266</b>	1500	2000	7500
<b>Matricule 55272</b>	3000	7500	15000
<b>Matricule 55274</b>	6000	15000	30000
<b>Matricule 55356</b>	1500	4000	10000
<b>Matricule 55439</b>	6000	15000	30000
<b>Matricule 55528</b>	1500	4000	10000
<b>Matricule 55572</b>	1500	2000	7500
<b>Matricule 55748</b>	1500	4000	10000
<b>Matricule 55808</b>	1500	2000	7500
<b>Matricule 55839</b>	6000	15000	30000
<b>Matricule 55886</b>	1500	2000	7500
<b>Matricule 55917</b>	6000	15000	30000
<b>Matricule 55939</b>	6000	15000	30000
<b>Matricule 56116</b>	1500	4000	10000
<b>Matricule 56402</b>	1500	4000	10000
<b>Matricule 56412</b>	1500	2000	7500
<b>Matricule 56432</b>	1500	2000	7500
<b>Matricule 56550</b>	1500	2000	7500
<b>Matricule 56752</b>	1500	4000	10000
<b>Matricule 56758</b>	1500	4000	10000
<b>Matricule 56804</b>	1500	4000	10000
<b>Matricule 56842</b>	1500	2000	7500
<b>Matricule 57012</b>	1500	4000	10000
<b>Matricule 57020</b>	1500	2000	7500
<b>Matricule 57078</b>	1500	2000	7500
<b>Matricule 57453</b>	1500	2000	7500
<b>Matricule 57538</b>	1500	4000	10000
<b>Matricule 57646</b>	10000	30000	45000

<b>Matricule 57702</b>	1500	2000	7500
<b>Matricule 57736</b>	1500	2000	7500
<b>Matricule 57796</b>	1500	2000	7500
<b>Matricule 57810</b>	6000	15000	30000
<b>Matricule 57853</b>	15000	40000	60000
<b>Matricule 57899</b>	1500	4000	10000
<b>Matricule 57912</b>	1500	2000	7500
<b>Matricule 57990</b>	1500	2000	7500
<b>Matricule 58016</b>	1500	4000	10000
<b>Matricule 58121</b>	6000	15000	30000
<b>Matricule 58310</b>	3000	7500	15000
<b>Matricule 58444</b>	1500	4000	10000
<b>Matricule 58484</b>	6000	1500	30000
<b>Matricule 58498</b>	1500	2000	7500
<b>Matricule 58554</b>	1500	2000	7500
<b>Matricule 58576</b>	1500	4000	10000
<b>Matricule 58738</b>	1500	2000	7500
<b>Matricule 59011</b>	1500	4000	10000
<b>Matricule 59028</b>	1500	4000	10000
<b>Matricule 59118</b>	3000	7500	15000
<b>Matricule 59198</b>	1500	4000	10000
<b>Matricule 59279</b>	1500	4000	10000
<b>Matricule 59313</b>	1500	4000	10000
<b>Matricule 59404</b>	3000	7500	15000
<b>Matricule 59667</b>	6000	15000	30000
<b>Matricule 59822</b>	3000	7500	15000
<b>Matricule 60105</b>	6000	15000	30000
<b>Matricule 60280</b>	1500	2000	7500
<b>Matricule 60349</b>	1500	2000	7500
<b>Matricule 60399</b>	1500	4000	10000
<b>Matricule 60555</b>	1500	2000	7500
<b>Matricule 60574</b>	1500	4000	10000
<b>Matricule 60655</b>	1500	4000	10000
<b>Matricule 60678</b>	1500	2000	7500
<b>Matricule 60818</b>	1500	2000	7500
<b>Matricule 60864</b>	1500	4000	10000
<b>Matricule 60868</b>	1500	4000	10000
<b>Matricule 61079</b>	6000	15000	30000
<b>Matricule 61213</b>	6000	15000	30000
<b>Matricule 61246</b>	1500	4000	10000
<b>Matricule 61314</b>	1500	4000	10000
<b>Matricule 61317</b>	1500	2000	7500
<b>Matricule 61506</b>	1500	4000	10000

<b>Matricule 61720</b>	1500	4000	10000
<b>Matricule 61802</b>	1500	4000	10000
<b>Matricule 61876</b>	1500	4000	1000
<b>Matricule 62052</b>	1500	2000	7500
<b>Matricule 62102</b>	1500	2000	7500
<b>Matricule 62222</b>	1500	4000	10000
<b>Matricule 62409</b>	6000	15000	30000
<b>Matricule 62686</b>	1500	2000	7500
<b>Matricule 62705</b>	1500	4000	10000
<b>Matricule 62778</b>	1500	2000	7500
<b>Matricule 62827</b>	1500	4000	10000
<b>Matricule 62858</b>	1500	2000	7500
<b>Matricule 62910</b>	1500	4000	10000
<b>Matricule 62986</b>	1500	4000	10000
<b>Matricule 62992</b>	1500	4000	10000
<b>Matricule 63168</b>	1500	4000	10000
<b>Matricule 63334</b>	1500	4000	10000
<b>Matricule 63351</b>	1500	2000	7500
<b>Matricule 63409</b>	1500	2000	7500
<b>Matricule 63488</b>	1500	2000	7500
<b>Matricule 63510</b>	1500	2000	7500
<b>Matricule 63550</b>	1500	2000	7500
<b>Matricule 63606</b>	1500	2000	7500
<b>Matricule 63644</b>	1500	2000	7500
<b>Matricule 63645</b>	1500	2000	7500
<b>Matricule 63730</b>	1500	2000	7500
<b>Matricule 63962</b>	1500	2000	7500
<b>Matricule 64034</b>	1500	2000	7500
<b>Matricule 64344</b>	1500	4000	10000
<b>Matricule 64438</b>	3000	7500	15000
<b>Matricule 64606</b>	1500	4000	10000
<b>Matricule 64616</b>	1500	4000	10000
<b>Matricule 65164</b>	1500	4000	10000
<b>Matricule 65340</b>	1500	4000	10000
<b>Matricule 65376</b>	1500	4000	10000
<b>Matricule 65580</b>	1500	2000	7500
<b>Matricule 65604</b>	1500	2000	7500
<b>Matricule 65630</b>	1500	2000	7500
<b>Matricule 65778</b>	1500	2000	7500
<b>Matricule 65850</b>	1500	4000	10000
<b>Matricule 65862</b>	1500	4000	10000
<b>Matricule 66022</b>	1500	2000	7500
<b>Matricule 66046</b>	1500	2000	7500

<b>Matricule 66048</b>	1500	4000	10000
<b>Matricule 66334</b>	1500	4000	10000
<b>Matricule 66593</b>	1500	4000	10000
<b>Matricule 66634</b>	1500	2000	7500
<b>Matricule 66688</b>	1500	2000	7500
<b>Matricule 66711</b>	1500	4000	10000
<b>Matricule 66828</b>	1500	2000	7500
<b>Matricule 67090</b>	1500	2000	7500

Version anonymisée de l'Annexe VII à la décision n° 2023/3 du 21 juil. 2023 du directeur régional  
**COMBE Roger**

**Liste anonymisée des agents des douanes recevant délégation de signature**

La présente version anonymisée de l'annexe VII reproduit la liste des agents qui bénéficient d'une délégation de signature, dans un ordre différent de celui de la version non anonymisée de ladite annexe. Aucune correspondance entre une identité réelle d'un agent des douanes et son équivalent sous une forme anonymisée, n'est possible.

ATTENTION : toute révélation des nom, prénom du bénéficiaire d'une autorisation d'anonymisation est punie de cinq ans d'emprisonnement et de 75 000 euros d'amende (article 15-4 du code de procédure pénale)

**PV « 420D », « 420 », « 421 » (contrefaçon)**

Montant de l'amende : *Montant de l'amende n'excède pas*

Valeur des marchandises : *Montant de la valeur des marchandises de fraude n'excède pas*

Numéro de commission d'emploi (matricule)	Montant de l'amende	Valeur des marchandises
Matricule 18110	1500	10000
Matricule 36917	1500	10000
Matricule 37771	1500	10000
Matricule 37895	1500	7500
Matricule 38126	1500	7500
Matricule 38206	1500	10000
Matricule 39804	1500	10000
Matricule 40223	1500	7500
Matricule 40439	6000	30000
Matricule 41681	1500	7500
Matricule 41808	6000	30000
Matricule 42097	30000	200000
Matricule 42157	1500	10000
Matricule 42192	30000	200000
Matricule 42333	6000	30000
Matricule 42642	1500	10000
Matricule 42906	1500	10000
Matricule 43077	30000	200000
Matricule 43228	1500	10000
Matricule 43567	1500	10000
Matricule 43844	1500	7500
Matricule 43900	1500	10000
Matricule 43977	20000	150000
Matricule 44152	6000	30000
Matricule 44234	1500	7500
Matricule 44428	20000	150000
Matricule 44443	1500	7500
Matricule 44536	1500	10000
Matricule 44765	1500	7500
Matricule 45146	1500	10000
Matricule 45272	1500	10000

<b>Matricule 45342</b>	1500	10000
<b>Matricule 45396</b>	1500	7500
<b>Matricule 45439</b>	6000	30000
<b>Matricule 45500</b>	1500	10000
<b>Matricule 45506</b>	30000	200000
<b>Matricule 45642</b>	1500	7500
<b>Matricule 45683</b>	50000	400000
<b>Matricule 46764</b>	1500	10000
<b>Matricule 46768</b>	1500	7500
<b>Matricule 47115</b>	1500	10000
<b>Matricule 47291</b>	1500	10000
<b>Matricule 50132</b>	1500	7500
<b>Matricule 50536</b>	1500	10000
<b>Matricule 50654</b>	1500	10000
<b>Matricule 50814</b>	1500	10000
<b>Matricule 50966</b>	1500	10000
<b>Matricule 51029</b>	1500	10000
<b>Matricule 51050</b>	1500	10000
<b>Matricule 51051</b>	1500	7500
<b>Matricule 51326</b>	1500	7500
<b>Matricule 51616</b>	1500	10000
<b>Matricule 51658</b>	30000	200000
<b>Matricule 51878</b>	1500	7500
<b>Matricule 51918</b>	1500	10000
<b>Matricule 51932</b>	1500	7500
<b>Matricule 51944</b>	1500	10000
<b>Matricule 52004</b>	10000	100000
<b>Matricule 52151</b>	30000	200000
<b>Matricule 52256</b>	20000	150000
<b>Matricule 52334</b>	1500	7500
<b>Matricule 52698</b>	1500	10000
<b>Matricule 52740</b>	1500	10000
<b>Matricule 52751</b>	1500	10000
<b>Matricule 53035</b>	6000	30000
<b>Matricule 53038</b>	1500	7500
<b>Matricule 53062</b>	1500	7500
<b>Matricule 53218</b>	30000	200000
<b>Matricule 53460</b>	1500	10000
<b>Matricule 53514</b>	1500	7500
<b>Matricule 53574</b>	1500	10000
<b>Matricule 53710</b>	10000	100000
<b>Matricule 53823</b>	30000	200000
<b>Matricule 53864</b>	30000	200000

<b>Matricule 53895</b>	40000	300000
<b>Matricule 54017</b>	1500	10000
<b>Matricule 54066</b>	1500	7500
<b>Matricule 54096</b>	1500	7500
<b>Matricule 54393</b>	6000	30000
<b>Matricule 54453</b>	1500	10000
<b>Matricule 54580</b>	1500	10000
<b>Matricule 54632</b>	1500	10000
<b>Matricule 54666</b>	1500	7500
<b>Matricule 54752</b>	1500	7500
<b>Matricule 54776</b>	1500	10000
<b>Matricule 54894</b>	1500	10000
<b>Matricule 55138</b>	1500	10000
<b>Matricule 55266</b>	1500	7500
<b>Matricule 55272</b>	1500	10000
<b>Matricule 55274</b>	6000	30000
<b>Matricule 55356</b>	1500	10000
<b>Matricule 55439</b>	6000	30000
<b>Matricule 55528</b>	1500	10000
<b>Matricule 55572</b>	1500	7500
<b>Matricule 55748</b>	1500	10000
<b>Matricule 55808</b>	1500	7500
<b>Matricule 55839</b>	6000	30000
<b>Matricule 55886</b>	1500	7500
<b>Matricule 55917</b>	6000	30000
<b>Matricule 55939</b>	30000	200000
<b>Matricule 56116</b>	1500	10000
<b>Matricule 56402</b>	1500	10000
<b>Matricule 56412</b>	1500	7500
<b>Matricule 56432</b>	1500	7500
<b>Matricule 56550</b>	1500	7500
<b>Matricule 56752</b>	1500	10000
<b>Matricule 56758</b>	1500	10000
<b>Matricule 56804</b>	1500	10000
<b>Matricule 56842</b>	1500	7500
<b>Matricule 57012</b>	1500	10000
<b>Matricule 57020</b>	1500	7500
<b>Matricule 57078</b>	1500	10000
<b>Matricule 57453</b>	1500	7500
<b>Matricule 57538</b>	1500	10000
<b>Matricule 57646</b>	40000	300000
<b>Matricule 57702</b>	1500	7500
<b>Matricule 57736</b>	1500	7500

<b>Matricule 57796</b>	1500	7500
<b>Matricule 57810</b>	6000	30000
<b>Matricule 57853</b>	50000	400000
<b>Matricule 57899</b>	1500	10000
<b>Matricule 57912</b>	1500	7500
<b>Matricule 57990</b>	1500	7500
<b>Matricule 58016</b>	1500	10000
<b>Matricule 58121</b>	6000	30000
<b>Matricule 58310</b>	10000	100000
<b>Matricule 58444</b>	1500	10000
<b>Matricule 58484</b>	30000	200000
<b>Matricule 58498</b>	1500	7500
<b>Matricule 58554</b>	1500	7500
<b>Matricule 58576</b>	1500	10000
<b>Matricule 58738</b>	1500	7500
<b>Matricule 59011</b>	1500	10000
<b>Matricule 59028</b>	1500	10000
<b>Matricule 59118</b>	10000	100000
<b>Matricule 59198</b>	10000	100000
<b>Matricule 59279</b>	1500	10000
<b>Matricule 59313</b>	1500	10000
<b>Matricule 59404</b>	1500	10000
<b>Matricule 59667</b>	6000	30000
<b>Matricule 59822</b>	10000	100000
<b>Matricule 60105</b>	6000	30000
<b>Matricule 60280</b>	1500	7500
<b>Matricule 60349</b>	1500	7500
<b>Matricule 60399</b>	1500	10000
<b>Matricule 60555</b>	1500	7500
<b>Matricule 60574</b>	1500	10000
<b>Matricule 60655</b>	1500	10000
<b>Matricule 60678</b>	1500	7500
<b>Matricule 60818</b>	1500	7500
<b>Matricule 60864</b>	1500	10000
<b>Matricule 60868</b>	1500	10000
<b>Matricule 61079</b>	6000	30000
<b>Matricule 61213</b>	6000	30000
<b>Matricule 61246</b>	1500	10000
<b>Matricule 61314</b>	1500	10000
<b>Matricule 61317</b>	1500	7500
<b>Matricule 61506</b>	1500	10000
<b>Matricule 61720</b>	1500	10000
<b>Matricule 61802</b>	1500	10000



<b>Matricule 61876</b>	1500	10000
<b>Matricule 62052</b>	1500	7500
<b>Matricule 62102</b>	1500	7500
<b>Matricule 62222</b>	1500	10000
<b>Matricule 62409</b>	6000	30000
<b>Matricule 62686</b>	1500	7500
<b>Matricule 62705</b>	1500	10000
<b>Matricule 62778</b>	1500	7500
<b>Matricule 62827</b>	1500	10000
<b>Matricule 62858</b>	1500	7500
<b>Matricule 62910</b>	1500	10000
<b>Matricule 62986</b>	1500	10000
<b>Matricule 62992</b>	1500	10000
<b>Matricule 63168</b>	1500	10000
<b>Matricule 63334</b>	1500	10000
<b>Matricule 63351</b>	1500	7500
<b>Matricule 63409</b>	1500	7500
<b>Matricule 63488</b>	1500	7500
<b>Matricule 63510</b>	1500	7500
<b>Matricule 63550</b>	1500	7500
<b>Matricule 63606</b>	1500	7500
<b>Matricule 63644</b>	1500	7500
<b>Matricule 63645</b>	1500	7500
<b>Matricule 63730</b>	1500	7500
<b>Matricule 64034</b>	1500	7500
<b>Matricule 64344</b>	1500	10000
<b>Matricule 64438</b>	10000	100000
<b>Matricule 64606</b>	1500	10000
<b>Matricule 64616</b>	1500	10000
<b>Matricule 65164</b>	1500	10000
<b>Matricule 65340</b>	1500	10000
<b>Matricule 65376</b>	1500	10000
<b>Matricule 65580</b>	1500	7500
<b>Matricule 65604</b>	1500	7500
<b>Matricule 65630</b>	1500	7500
<b>Matricule 65778</b>	1500	7500
<b>Matricule 65850</b>	1500	10000
<b>Matricule 65862</b>	1500	10000
<b>Matricule 66022</b>	1500	7500
<b>Matricule 66046</b>	1500	7500
<b>Matricule 66048</b>	1500	10000
<b>Matricule 66334</b>	1500	10000
<b>Matricule 66593</b>	1500	10000

<b>Matricule 66634</b>	1500	7500
<b>Matricule 66688</b>	1500	7500
<b>Matricule 66711</b>	1500	10000
<b>Matricule 66828</b>	1500	7500
<b>Matricule 67090</b>	1500	7500

Version anonymisée de l'Annexe VIII à la décision n° 2023/3 du 21 juil. 2023 du directeur régional  
**COMBE Roger**

**Liste anonymisée des agents des douanes recevant délégation de signature**

La présente version anonymisée de l'annexe VIII reproduit la liste des agents qui bénéficient d'une délégation de signature, dans un ordre différent de celui de la version non anonymisée de ladite annexe. Aucune correspondance entre une identité réelle d'un agent des douanes et son équivalent sous une forme anonymisée, n'est possible.

ATTENTION : toute révélation des nom, prénom du bénéficiaire d'une autorisation d'anonymisation est punie de cinq ans d'emprisonnement et de 75 000 euros d'amende (article 15-4 du code de procédure pénale)

**TRANSACTION « 421 » (contrefaçon)**

Montant de l'amende : *Montant de l'amende n'excède pas*

Valeur des marchandises : *Montant de la valeur des marchandises de fraude n'excède pas*

Numéro de commission d'emploi (matricule)	Montant de l'amende	Valeur des marchandises
Matricule 18110	1500	10000
Matricule 36917	1500	10000
Matricule 37771	1500	10000
Matricule 37895	1500	7500
Matricule 38126	1500	7500
Matricule 38206	1500	10000
Matricule 39804	1500	10000
Matricule 40223	1500	7500
Matricule 40439	6000	30000
Matricule 41681	1500	7500
Matricule 41808	6000	30000
Matricule 42097	30000	200000
Matricule 42157	1500	10000
Matricule 42192	30000	200000
Matricule 42333	6000	30000
Matricule 42642	1500	10000
Matricule 42906	1500	10000
Matricule 43077	30000	200000
Matricule 43228	1500	10000
Matricule 43567	1500	10000
Matricule 43844	1500	7500
Matricule 43900	1500	10000
Matricule 43977	20000	150000
Matricule 44152	6000	30000
Matricule 44234	1500	7500
Matricule 44428	20000	150000
Matricule 44443	1500	7500
Matricule 44536	1500	10000
Matricule 44765	1500	7500
Matricule 45146	1500	10000

<b>Matricule 45272</b>	1500	10000
<b>Matricule 45342</b>	1500	10000
<b>Matricule 45396</b>	1500	7500
<b>Matricule 45439</b>	6000	30000
<b>Matricule 45500</b>	1500	10000
<b>Matricule 45506</b>	30000	200000
<b>Matricule 45642</b>	1500	7500
<b>Matricule 45683</b>	50000	400000
<b>Matricule 46764</b>	1500	10000
<b>Matricule 46768</b>	1500	7500
<b>Matricule 47115</b>	1500	10000
<b>Matricule 47291</b>	1500	10000
<b>Matricule 50132</b>	1500	7500
<b>Matricule 50536</b>	1500	10000
<b>Matricule 50654</b>	1500	10000
<b>Matricule 50814</b>	1500	10000
<b>Matricule 50966</b>	1500	10000
<b>Matricule 51029</b>	1500	10000
<b>Matricule 51050</b>	1500	10000
<b>Matricule 51051</b>	1500	7500
<b>Matricule 51326</b>	1500	7500
<b>Matricule 51616</b>	1500	10000
<b>Matricule 51658</b>	30000	200000
<b>Matricule 51878</b>	1500	7500
<b>Matricule 51918</b>	1500	10000
<b>Matricule 51932</b>	1500	7500
<b>Matricule 51944</b>	1500	10000
<b>Matricule 52004</b>	10000	100000
<b>Matricule 52151</b>	30000	200000
<b>Matricule 52256</b>	20000	150000
<b>Matricule 52334</b>	1500	7500
<b>Matricule 52698</b>	1500	10000
<b>Matricule 52740</b>	1500	10000
<b>Matricule 52751</b>	1500	10000
<b>Matricule 53035</b>	6000	30000
<b>Matricule 53038</b>	1500	7500
<b>Matricule 53062</b>	1500	7500
<b>Matricule 53218</b>	30000	200000
<b>Matricule 53460</b>	1500	10000
<b>Matricule 53514</b>	1500	7500
<b>Matricule 53574</b>	1500	10000
<b>Matricule 53710</b>	10000	100000
<b>Matricule 53823</b>	30000	200000

<b>Matricule 53864</b>	30000	200000
<b>Matricule 53895</b>	40000	300000
<b>Matricule 54017</b>	1500	10000
<b>Matricule 54066</b>	1500	7500
<b>Matricule 54096</b>	1500	7500
<b>Matricule 54393</b>	6000	30000
<b>Matricule 54453</b>	1500	10000
<b>Matricule 54580</b>	1500	10000
<b>Matricule 54632</b>	1500	10000
<b>Matricule 54666</b>	1500	7500
<b>Matricule 54752</b>	1500	7500
<b>Matricule 54776</b>	1500	10000
<b>Matricule 54894</b>	1500	10000
<b>Matricule 55138</b>	1500	10000
<b>Matricule 55266</b>	1500	7500
<b>Matricule 55272</b>	10000	100000
<b>Matricule 55274</b>	6000	30000
<b>Matricule 55356</b>	1500	10000
<b>Matricule 55439</b>	6000	30000
<b>Matricule 55528</b>	1500	10000
<b>Matricule 55572</b>	1500	7500
<b>Matricule 55748</b>	1500	10000
<b>Matricule 55808</b>	1500	7500
<b>Matricule 55839</b>	6000	30000
<b>Matricule 55886</b>	1500	7500
<b>Matricule 55917</b>	6000	30000
<b>Matricule 55939</b>	30000	200000
<b>Matricule 56116</b>	1500	10000
<b>Matricule 56402</b>	1500	10000
<b>Matricule 56412</b>	1500	7500
<b>Matricule 56432</b>	1500	7500
<b>Matricule 56550</b>	1500	7500
<b>Matricule 56752</b>	1500	10000
<b>Matricule 56758</b>	1500	10000
<b>Matricule 56804</b>	1500	10000
<b>Matricule 56842</b>	1500	7500
<b>Matricule 57012</b>	1500	10000
<b>Matricule 57020</b>	1500	7500
<b>Matricule 57078</b>	1500	7500
<b>Matricule 57453</b>	1500	7500
<b>Matricule 57538</b>	1500	10000
<b>Matricule 57646</b>	40000	300000
<b>Matricule 57702</b>	1500	7500

<b>Matricule 57736</b>	1500	7500
<b>Matricule 57796</b>	1500	7500
<b>Matricule 57810</b>	6000	30000
<b>Matricule 57853</b>	50000	400000
<b>Matricule 57899</b>	1500	10000
<b>Matricule 57912</b>	1500	7500
<b>Matricule 57990</b>	1500	7500
<b>Matricule 58016</b>	1500	10000
<b>Matricule 58121</b>	6000	30000
<b>Matricule 58310</b>	10000	100000
<b>Matricule 58444</b>	1500	10000
<b>Matricule 58484</b>	30000	200000
<b>Matricule 58498</b>	1500	7500
<b>Matricule 58554</b>	1500	7500
<b>Matricule 58576</b>	1500	10000
<b>Matricule 58738</b>	1500	7500
<b>Matricule 59011</b>	1500	10000
<b>Matricule 59028</b>	1500	10000
<b>Matricule 59118</b>	10000	100000
<b>Matricule 59198</b>	10000	100000
<b>Matricule 59279</b>	1500	10000
<b>Matricule 59313</b>	1500	10000
<b>Matricule 59404</b>	10000	100000
<b>Matricule 59667</b>	6000	30000
<b>Matricule 59822</b>	10000	100000
<b>Matricule 60105</b>	6000	30000
<b>Matricule 60280</b>	1500	7500
<b>Matricule 60349</b>	1500	7500
<b>Matricule 60399</b>	1500	10000
<b>Matricule 60555</b>	1500	7500
<b>Matricule 60574</b>	1500	10000
<b>Matricule 60655</b>	1500	10000
<b>Matricule 60678</b>	1500	7500
<b>Matricule 60818</b>	1500	7500
<b>Matricule 60864</b>	1500	10000
<b>Matricule 60868</b>	1500	10000
<b>Matricule 61079</b>	6000	30000
<b>Matricule 61213</b>	6000	30000
<b>Matricule 61246</b>	1500	10000
<b>Matricule 61314</b>	1500	10000
<b>Matricule 61317</b>	1500	7500
<b>Matricule 61506</b>	1500	10000
<b>Matricule 61720</b>	1500	10000

<b>Matricule 61802</b>	1500	10000
<b>Matricule 61876</b>	1500	10000
<b>Matricule 62052</b>	1500	7500
<b>Matricule 62102</b>	1500	7500
<b>Matricule 62222</b>	1500	10000
<b>Matricule 62409</b>	6000	30000
<b>Matricule 62686</b>	1500	7500
<b>Matricule 62705</b>	1500	10000
<b>Matricule 62778</b>	1500	7500
<b>Matricule 62827</b>	1500	10000
<b>Matricule 62858</b>	1500	7500
<b>Matricule 62910</b>	1500	10000
<b>Matricule 62986</b>	1500	10000
<b>Matricule 62992</b>	15000	10000
<b>Matricule 63168</b>	1500	10000
<b>Matricule 63334</b>	1500	10000
<b>Matricule 63351</b>	1500	7500
<b>Matricule 63409</b>	1500	7500
<b>Matricule 63488</b>	1500	7500
<b>Matricule 63510</b>	1500	7500
<b>Matricule 63550</b>	1500	7500
<b>Matricule 63606</b>	1500	7500
<b>Matricule 63644</b>	1500	7500
<b>Matricule 63645</b>	1500	7500
<b>Matricule 63730</b>	1500	7500
<b>Matricule 64034</b>	1500	7500
<b>Matricule 64344</b>	1500	10000
<b>Matricule 64438</b>	10000	100000
<b>Matricule 64606</b>	1500	10000
<b>Matricule 64616</b>	1500	7500
<b>Matricule 65164</b>	1500	10000
<b>Matricule 65340</b>	1500	10000
<b>Matricule 65376</b>	1500	10000
<b>Matricule 65580</b>	1500	7500
<b>Matricule 65604</b>	1500	7500
<b>Matricule 65630</b>	1500	7500
<b>Matricule 65778</b>	1500	7500
<b>Matricule 65850</b>	1500	10000
<b>Matricule 65862</b>	1500	10000
<b>Matricule 66022</b>	1500	7500
<b>Matricule 66046</b>	1500	7500
<b>Matricule 66048</b>	1500	10000
<b>Matricule 66334</b>	1500	10000

<b>Matricule 66593</b>	1500	10000
<b>Matricule 66634</b>	1500	7500
<b>Matricule 66688</b>	1500	7500
<b>Matricule 66711</b>	1500	10000
<b>Matricule 66828</b>	1500	7500
<b>Matricule 67090</b>	1500	7500



Version anonymisée de l'Annexe IX à la décision n° 2023/3 du 21 juil. 2023 du directeur régional  
**COMBE Roger**

**Liste anonymisée des agents des douanes recevant délégation de signature**

La présente version anonymisée de l'annexe IX reproduit la liste des agents qui bénéficient d'une délégation de signature, dans un ordre différent de celui de la version non anonymisée de ladite annexe. Aucune correspondance entre une identité réelle d'un agent des douanes et son équivalent sous une forme anonymisée, n'est possible. ATTENTION : toute révélation des nom, prénom du bénéficiaire d'une autorisation d'anonymisation est punie de cinq ans d'emprisonnement et de 75 000 euros d'amende (article 15-4 du code de procédure pénale)

**PV « 420D », « 420 », « 421 » (argent liquide)**

Montant de l'amende : *Montant de l'amende n'excède pas*

Argent liquide: *les espèces (billets et pièces), les instruments négociables au porteur (chèque de voyage, chèques, billets à ordre, mandats), les marchandises servant de réserve de valeur très liquide (l'or), les cartes pré payées n'excède pas*

Numéro de commission d'emploi (matricule)	Montant de l'amende	Argent liquide
Matricule 42097	illimité	50000
Matricule 42192	illimité	75000
Matricule 44428	illimité	50000
Matricule 45506	illimité	50000
Matricule 45683	illimité	150000
Matricule 51658	illimité	50000
Matricule 52004	illimité	30000
Matricule 52151	illimité	50000
Matricule 52256	illimité	50000
Matricule 53218	illimité	50000
Matricule 53710	illimité	30000
Matricule 53864	illimité	50000
Matricule 53895	illimité	100000
Matricule 57646	illimité	100000
Matricule 57853	illimité	200000
Matricule 58121	illimité	75000
Matricule 58310	illimité	30000
Matricule 58484	illimité	75000
Matricule 59118	illimité	30000
Matricule 59198	illimité	30000
Matricule 59667	illimité	75000
Matricule 60105	illimité	75000
Matricule 60574	illimité	30000
Matricule 61079	illimité	75000
Matricule 64438	illimité	30000

**Version anonymisée de l'Annexe X à la décision n° 2023/3 du 21 juil. 2023 du directeur régional  
COMBE Roger**

**Liste anonymisée des agents des douanes recevant délégation de signature**

La présente version anonymisée de l'annexe X reproduit la liste des agents qui bénéficient d'une délégation de signature, dans un ordre différent de celui de la version non anonymisée de ladite annexe. Aucune correspondance entre une identité réelle d'un agent des douanes et son équivalent sous une forme anonymisée, n'est possible. ATTENTION : toute révélation des nom, prénom du bénéficiaire d'une autorisation d'anonymisation est punie de cinq ans d'emprisonnement et de 75 000 euros d'amende (article 15-4 du code de procédure pénale)

**TRANSACTION « 421 » (argent liquide)**

Montant de l'amende : *Montant de l'amende n'excède pas*

Argent liquide: *les espèces (billets et pièces), les instruments négociables au porteur (chèque de voyage, chèques, billets à ordre, mandats), les marchandises servant de réserve de valeur très liquide (l'or), les cartes pré payées n'excède pas*

Numéro de commission d'emploi (matricule)	Montant de l'amende	Argent liquide
Matricule 42097	illimité	50000
Matricule 42192	illimité	75000
Matricule 45506	illimité	50000
Matricule 45683	illimité	150000
Matricule 51658	illimité	50000
Matricule 52004	illimité	30000
Matricule 52151	illimité	50000
Matricule 52256	illimité	50000
Matricule 53218	illimité	50000
Matricule 53710	illimité	30000
Matricule 53864	illimité	50000
Matricule 53895	illimité	100000
Matricule 57646	illimité	100000
Matricule 57853	illimité	200000
Matricule 58121	illimité	75000
Matricule 58310	illimité	30000
Matricule 58484	illimité	75000
Matricule 59118	illimité	30000
Matricule 59198	illimité	30000
Matricule 59667	illimité	75000
Matricule 60105	illimité	75000
Matricule 61079	illimité	75000
Matricule 64438	illimité	30000
Matricule 65778	illimité	30000



DIRECTION GÉNÉRALE DES DOUANES  
ET DROITS INDIRECTS

NICE, LE 21 JUIL. 2023

*DR Nice*  
37 AVENUE THIERS  
06008 NICE  
Site Internet : [www.douane.gouv.fr](http://www.douane.gouv.fr)

Affaire suivie par : *COMBE Roger*  
Téléphone : 09 70 27 87 05  
Télécopie : 04 93 16 94 81  
Mél : [dr-nice@douane.finances.gouv.fr](mailto:dr-nice@douane.finances.gouv.fr)

Décision 2023/3 du directeur régional à NICE portant subdélégation de la signature du directeur interrégional à MARSEILLE dans les domaines gracieux et contentieux en matière de contributions indirectes ainsi que pour les transactions en matière de douane et d'argent liquide.

Vu le code général des impôts et notamment son article 408 de l'annexe II et ses articles 212 et suivants de l'annexe IV ;  
Vu le code des douanes et notamment ses articles 350 et 451 ;  
Vu le Décret n° 2022-467 du 31 mars 2022 relatif à l'exercice du droit de transaction par l'administration des douanes

Décide

Article 1er – Délégation est donnée aux agents dont les nom et prénom figurent en annexe I de la présente décision à l'effet de signer, au nom du directeur interrégional à MARSEILLE, les décisions de nature contentieuse (décharge de droits suite à réclamation, décision sur les contestations en matière de recouvrement des articles L 281 et L 283 du livre des procédures fiscales, rejet d'une réclamation, restitution ou remboursement de droits suite à erreur sur l'assiette, réduction de droits suite à erreur de calcul) en matière de contributions indirectes, et pour les montants maximaux qui sont mentionnés, dans cette même annexe I, en euros ou pour des montants illimités.

Article 2 - Délégation est donnée aux agents dont les nom et prénom figurent en annexe II de la présente décision à l'effet de signer, au nom du directeur interrégional à MARSEILLE, les décisions de nature gracieuse (décision sur les demandes de décharge de responsabilité solidaire de l'article L247 du livre des procédures fiscales, modération d'amende fiscale, de majoration ou d'intérêt de retard, rejet d'une demande de remise, d'une demande de modération ou d'une demande de transaction, remise d'amende fiscale, de majoration d'impôts ou d'intérêt de retard, acceptation d'une demande et conclusion d'une transaction) en matière de contributions indirectes, et pour les montants maximaux qui sont mentionnés dans cette même annexe II en euros ou pour des montants illimités.

Article 3 – Délégation est donnée aux agents dont les nom et prénom figurent en annexe III de la présente décision à l'effet de signer, au nom du directeur interrégional à MARSEILLE, les procédures de règlement simplifié en matière de contributions indirectes, et pour les montants de droits compromis, de droits fraudés, d'amende et de valeur des marchandises qui sont mentionnés en euros dans cette même annexe III.

Article 4 – Délégation est donnée aux agents dont les nom et prénom figurent en annexe IV de la présente décision à l'effet de signer, au nom du directeur interrégional à MARSEILLE, les actes transactionnels définitifs de type 406 portant sur des contentieux voyageurs en matière de contravention et de délit douaniers pour les montants qui sont mentionnés dans cette même annexe IV en euros.

Article 5 – Délégation est donnée aux agents dont les nom et prénom figurent en annexe V de la présente décision à l'effet de signer, au nom du directeur interrégional à MARSEILLE, les actes transactionnels définitifs et les ratifications d'actes transactionnels provisoires en matière de contravention et de délit douaniers, pour les montants qui sont mentionnés dans cette même annexe V en euros ou sont illimités.

Article 6 – Délégation est donnée aux agents dont les nom et prénom figurent en annexe VI de la présente décision à l'effet de signer, au nom du directeur interrégional à MARSEILLE, les transactions en matière de contravention et de délit douaniers pour les montants qui sont mentionnés dans cette même annexe VI en euros ou sont illimités.

Article 7 – Délégation est donnée aux agents dont les nom et prénom figurent en annexe VII de la présente décision à l'effet de signer, au nom du directeur interrégional à MARSEILLE, les actes transactionnels définitifs et les ratifications d'actes transactionnels provisoires en matière de contrefaçon pour les montants qui sont mentionnés dans cette même annexe VII en euros ou sont illimités.

Article 8 – Délégation est donnée aux agents dont les nom et prénom figurent en annexe VIII de la présente décision à l'effet de signer, au nom du directeur interrégional à MARSEILLE, les transactions en matière de contrefaçon pour les montants qui sont mentionnés dans cette même annexe VIII en euros ou sont illimités.

Article 9 – Délégation est donnée aux agents dont les nom et prénom figurent en annexe IX de la présente décision à l'effet de signer, au nom du directeur interrégional à MARSEILLE, les actes transactionnels définitifs et les ratifications d'actes transactionnels provisoires en matière d'argent liquide pour les montants qui sont mentionnés dans cette même annexe IX en euros ou sont illimités.

Article 10 – Délégation est donnée aux agents dont les nom et prénom figurent en annexe X de la présente décision à l'effet de signer, au nom du directeur interrégional à MARSEILLE, les transactions en matière d'argent liquide pour les montants qui sont mentionnés dans cette même annexe X en euros ou sont illimités.

Article 11 – La présente décision sera publiée au recueil des actes administratifs du département du siège de la direction régionale des douanes. Elle annule et remplace la précédente décision portant le même objet.

Le directeur régional,  
ORIGINAL SIGNE

*COMBE Roger*

La cheffe du pôle d'orientation  
des contrôles

  
Samantha VERDURON

**Annexe I à la décision n° 2023/3 du 21 juil. 2023 du directeur régional COMBE Roger**

**Liste des agents des douanes recevant délégation de signature**

**En matière contentieuse (contributions indirectes)**

Décharge : *Décision de décharge de droits*

Recouvrement : *Décision sur une contestation de recouvrement pour un montant maximal de*

Rejet : *Décision de rejet d'une réclamation*

Restitution : *Décision de restitution, remboursement*

Réduction : *Décision de réduction*

<b>Nom/prénom</b>	<b>Décharge</b>	<b>Recouvrement</b>	<b>Rejet</b>	<b>Restitution</b>	<b>Réduction</b>
<b>VERDURON Samantha</b>	100000	100000	100000	100000	100000
<b>GUERREIRO ALCARAS Josiane</b>	60000	60000	60000	60000	60000
<b>LECOMTE Sonia</b>	60000	60000	60000	60000	60000
<b>REY ALCANTARA Raphael</b>	60000	60000	60000	60000	60000

**Annexe II à la décision n° 2023/3 du 21 juil. 2023 du directeur régional COMBE Roger**  
**Liste des agents des douanes recevant délégation de signature**

**En matière gracieuse (contributions indirectes)**

Décharge : *Décision sur les demandes de décharge de responsabilité solidaire de l'article L247 du livre des procédures fiscales*

Modération : *Décision de modération d'amende fiscale ou de majoration*

Rejet : *Décision de rejet d'une remise, d'une modération ou de demande d'une transaction*

Remise : *Décision de remise d'amende fiscale ou de majoration d'impôts*

Transaction 4822bis : *Décision d'acceptation d'une demande de transaction*

Nom/prénom	Décharge	Modération	Rejet	Remise	Transaction
<b>VERDURON Samantha</b>	illimité	60000	60000	60000	100000
<b>GUERREIRO ALCARAS Josiane</b>	illimité	60000	60000	60000	60000
<b>LECOMTE Sonia</b>	illimité	60000	60000	60000	60000
<b>REY ALCANTARA Raphael</b>	illimité	60000	60000	60000	60000

**Annexe III à la décision n° 2023/3 du 21 juil. 2023 du directeur régional COMBE Roger**

**Liste des agents des douanes recevant délégation de signature**

**En matière de contributions indirectes et de réplémentations assimilées : transaction simplifiée - 4823 bis « PRS »**

Droits compromis : *Montant des droits compromis n'excède pas*

Droits fraudés : *Montant des droits fraudés n'excède pas*

Montant de l'amende : *Montant de l'amende n'excède pas*

Valeur des marchandises : *Montant de la valeur de la marchandise servant de calcul à la pénalité proportionnelle n'excède pas*

Nom/prénom	Droits compromis	Droits fraudés	Montant de l'amende	Valeur des marchandises
ACHAHBOUNE Noura	15000	7500	1500	15000
DULLIER Marie-Laure	15000	7500	1500	15000
FAVRE Nathalie	8000	4000	1500	10000
JAUVERT Marine	15000	7500	1500	15000
MANCINI Julien	8000	4000	1500	10000
VERDURON Samantha	15000	7500	1500	15000
ALCARAS Olivier	15000	7500	1500	15000
BERNARDEAU-MOREAU Corinne	15000	7500	1500	15000
BOULLERIER Alexandra	15000	7500	1500	15000
BULOT Catherine	15000	7500	1500	15000
OLIVIER Benoit	15000	7500	1500	15000
ROGET Florence	15000	7500	1500	15000
RASCHELLA Audrey	15000	7500	1500	15000
RIZZO Diego	15000	7500	1500	15000
DE MAISTRE Agnes	15000	7500	1500	15000
DUPREY Guylaine	8000	4000	1500	10000
GOUIRAND Laetitia	15000	7500	1500	15000
VILLAIN-MARAIS Jade	8000	4000	1500	10000
CUZIN Patrice	8000	4000	1500	10000
GUERREIRO ALCARAS Josiane	15000	7500	1500	15000
CHAUVIN Jean-Marcel	15000	7500	1500	15000
LECOMTE Sonia	15000	7500	1500	15000
WOJTKOWIAK Christine	15000	7500	1500	15000
BILLY Herve	8000	4000	1500	10000
DEMUYNCK Fitzgerald	15000	7500	1500	15000
JOVAL Maxime	8000	4000	1500	10000
LAMBERT Pauline	4000	2000	1500	7500
MONTANE Jules	8000	4000	1500	10000
SALENGRO Fabienne	15000	7500	1500	15000
VERGOZ Claire	8000	4000	1500	10000
BARDOT Eric	8000	4000	1500	10000
BARLIAN Fanny	4000	2000	1500	7500



<b>BARSOL Sabrina</b>	8000	4000	1500	10000
<b>BERNIGOLE Patrick</b>	4000	2000	1500	7500
<b>BIS Julien</b>	4000	2000	1500	7500
<b>BRICARD Romain</b>	4000	2000	1500	7500
<b>CHAMPEAU Emmanuel</b>	8000	4000	1500	10000
<b>CHAVAROT Pierre</b>	8000	4000	1500	10000
<b>CUTRI Antoine</b>	15000	7500	1500	15000
<b>DELEVAL Cecile</b>	8000	4000	1500	10000
<b>DESMAZIERES Damien</b>	4000	2000	1500	7500
<b>DESSUPOIU Florian</b>	8000	4000	1500	10000
<b>HOCHART Fabien</b>	8000	4000	1500	10000
<b>KNOCKAERT Jerome</b>	8000	4000	1500	10000
<b>LAPLANTE Olivier</b>	4000	2000	1500	7500
<b>LECA Gilles</b>	8000	4000	1500	10000
<b>LESEL Wilfried</b>	4000	2000	1500	7500
<b>MARIE Amandine</b>	8000	4000	1500	10000
<b>MASSON Sebastien</b>	4000	2000	1500	7500
<b>MERCURI Jean-Francois</b>	4000	2000	1500	7500
<b>NEDELEC Fabrice</b>	8000	4000	1500	10000
<b>NOTREDAME Mickael</b>	8000	4000	1500	10000
<b>PETIT Mikael</b>	8000	4000	1500	10000
<b>PIETRI Benjamin</b>	8000	4000	1500	10000
<b>PRADAYROL Marie</b>	4000	2000	1500	7500
<b>SCHNEIDER Raphael</b>	8000	4000	1500	10000
<b>SEEGNER Margot</b>	8000	4000	1500	10000
<b>SOULARD Clement</b>	4000	2000	1500	7500
<b>STACHURSKI Manon</b>	8000	4000	1500	10000
<b>TACQUENIER Adrien</b>	4000	2000	1500	7500
<b>TERFOUS Abdelhakim</b>	8000	4000	1500	10000
<b>ACOSTA Cedric</b>	15000	7500	1500	15000
<b>ANDREOLETTI Anthony</b>	4000	2000	1500	7500
<b>BARNIER Erwan</b>	8000	4000	1500	10000
<b>BARTHELEMY Anais</b>	8000	4000	1500	10000
<b>BELLANDO Alexandre</b>	8000	4000	1500	10000
<b>CHIURAZZI Melissa</b>	8000	4000	1500	10000
<b>DAVOUST Ludovic</b>	4000	2000	1500	7500
<b>DE MORO Cecile</b>	4000	2000	1500	7500
<b>DIJOL Florian</b>	4000	2000	1500	7500
<b>DUMOND Stephane</b>	8000	4000	1500	10000
<b>GALIBERT Olivier</b>	8000	4000	1500	10000
<b>GODIEN Olivier</b>	4000	2000	1500	7500
<b>HIARD Alexia</b>	4000	2000	1500	7500
<b>MANCION Pamela</b>	8000	4000	1500	10000

<b>MILLETTI Philippe</b>	4000	2000	1500	7500
<b>MONTERO Alicia</b>	4000	2000	1500	7500
<b>PALAU Max</b>	4000	2000	1500	7500
<b>POMPOUYE Didier</b>	4000	2000	1500	7500
<b>ROCCA Alexandre</b>	8000	4000	1500	10000
<b>ROMERO Florent</b>	4000	2000	1500	7500
<b>TANTON Marianne</b>	8000	4000	1500	10000
<b>TEMMAR Youssef</b>	8000	4000	1500	10000
<b>TIBERT Cyril</b>	4000	2000	1500	7500
<b>MAZOUÉ Maryse</b>	8000	4000	1500	10000
<b>NOSLEY Nicolas</b>	8000	4000	1500	10000
<b>PIERRON Frederique</b>	4000	2000	1500	7500
<b>SOULA Marie-France</b>	4000	2000	1500	7500
<b>TOMMATIS Alain-Gilles</b>	15000	7500	1500	15000
<b>BOUCHET BERT Philippe</b>	8000	4000	1500	10000
<b>CAPIROSSI Antoine</b>	8000	4000	1500	10000
<b>DEYA Muriel</b>	15000	7500	1500	15000
<b>SCHINDELHOLZ Chantal</b>	8000	4000	1500	10000
<b>BERNARD Regis</b>	8000	4000	1500	10000
<b>FERNANDEZ Lionel</b>	8000	4000	1500	10000
<b>GUILLERMIN Xavier</b>	8000	4000	1500	10000
<b>LEPILLER Cyril</b>	8000	4000	1500	10000
<b>MEISTER Laurent</b>	8000	4000	1500	10000
<b>BONNET Christian</b>	4000	2000	1500	7500
<b>BOUDROT Jean-Marc</b>	8000	4000	1500	10000
<b>OLHARAN Bernard</b>	8000	4000	1500	10000
<b>OLIVERO Audrey</b>	8000	4000	1500	10000
<b>REY ALCANTARA Raphael</b>	15000	7500	1500	15000
<b>CALAFATIS Michel</b>	15000	7500	1500	15000
<b>CARBONEL Daniele</b>	8000	4000	1500	10000
<b>DIOLOSA Stephane</b>	15000	7500	1500	15000
<b>FAUQUEMBERGUE Axel</b>	4000	2000	1500	7500
<b>GAIDON Francis</b>	8000	4000	1500	10000
<b>GIORDANO Laurent</b>	4000	2000	1500	7500
<b>HAUTEVILLE Remi</b>	15000	7500	1500	15000
<b>LOOS Dominique</b>	8000	4000	1500	10000
<b>MARTINEZ Alban</b>	15000	7500	1500	15000
<b>MICHAILLE Anna</b>	8000	4000	1500	10000
<b>MOLLIER Florent</b>	15000	7500	1500	15000
<b>MOULARD Mireille</b>	15000	7500	1500	15000
<b>QUENET Catherine</b>	4000	2000	1500	7500
<b>VINCENT Gerard</b>	15000	7500	1500	15000
<b>ZIELINSKI Mireille</b>	8000	4000	1500	10000

<b>ANCEAU Paul-Alexandre</b>	8000	4000	1500	10000
<b>DOLFI Jean-Marc</b>	8000	4000	1500	10000
<b>IBKANE Youssef</b>	8000	4000	1500	10000
<b>JOSSE Gwenaëlle</b>	8000	4000	1500	10000
<b>MACCHI Clementine</b>	8000	4000	1500	10000
<b>RACINE Patrick</b>	8000	4000	1500	10000
<b>RINGEONNEAUD Philippe</b>	8000	4000	1500	10000
<b>VINCENZI Helene</b>	8000	4000	1500	10000
<b>ABARI Sami</b>	8000	4000	1500	10000
<b>AIT AOUDIA Mouloud</b>	8000	4000	1500	10000
<b>ALVES Elisabeth</b>	15000	7500	1500	15000
<b>AMELLA Denis</b>	4000	2000	1500	7500
<b>AMIEL Florian</b>	4000	2000	1500	7500
<b>AOUADI Issam</b>	4000	2000	1500	7500
<b>ARTIERI Jenny</b>	4000	2000	1500	7500
<b>BANTON Romain</b>	4000	2000	1500	7500
<b>BARREIRO Guy</b>	8000	4000	1500	10000
<b>BAZETOUX Alain</b>	8000	4000	1500	10000
<b>BEDOUET Alexandre</b>	8000	4000	1500	10000
<b>BENEDETTO Christophe</b>	4000	2000	1500	7500
<b>BERETTA Amelyne</b>	4000	2000	1500	7500
<b>BERNAL Stephane</b>	4000	2000	1500	7500
<b>BERNAL Christelle</b>	4000	2000	1500	7500
<b>BEYER Guy-Bernard</b>	4000	2000	1500	7500
<b>BIEHLER Simon</b>	8000	4000	1500	10000
<b>BIZEAU Myriam</b>	4000	2000	1500	7500
<b>BOUDROT Joelle</b>	4000	2000	1500	7500
<b>BROVIA Sylvie</b>	8000	4000	1500	10000
<b>CABANERO Marie-Pierre</b>	15000	7500	1500	15000
<b>CAILLEAUD Laurent</b>	8000	4000	1500	10000
<b>CALLEA Marc</b>	4000	2000	1500	7500
<b>CIAIS Christophe</b>	4000	2000	1500	7500
<b>CIRILLO Florent</b>	8000	4000	1500	10000
<b>CLAVERIE Vanessa</b>	4000	2000	1500	7500
<b>CONSIGLIO Stephane</b>	8000	4000	1500	10000
<b>COURTINE Marie-Laure</b>	4000	2000	1500	7500
<b>CUISINIER Cecilia</b>	8000	4000	1500	10000
<b>DOISON Sébastien</b>	8000	4000	1500	10000
<b>FERNANDEZ Cedric</b>	4000	2000	1500	7500
<b>FERRANTE Sylvia</b>	4000	2000	1500	7500
<b>FIORUCCI Julien</b>	4000	2000	1500	7500
<b>FRANCOIS Nadine</b>	4000	2000	1500	7500
<b>GOZZI-ETERNO Laure</b>	4000	2000	1500	7500

<b>GRIT Laetitia</b>	8000	4000	1500	10000
<b>GUIVARC'H Cyril</b>	8000	4000	1500	10000
<b>HACHMI Sarah</b>	4000	2000	1500	7500
<b>HAMADA Abdelaziz</b>	4000	2000	1500	7500
<b>HAOUZI Leila</b>	4000	2000	1500	7500
<b>JEANSAUME Gwenaelle</b>	8000	4000	1500	10000
<b>KESIC Ivan</b>	15000	7500	1500	15000
<b>LAGIER TOURAINE David</b>	8000	4000	1500	10000
<b>LAULOM Stephane</b>	8000	4000	1500	10000
<b>LE RAY Jerome</b>	8000	4000	1500	10000
<b>LEGRAND Patrice</b>	8000	4000	1500	10000
<b>LELIEVRE Yvan</b>	4000	2000	1500	7500
<b>LENNE Kevin</b>	4000	2000	1500	7500
<b>MAGHERINI Sebastien</b>	4000	2000	1500	7500
<b>MALLET Amelie</b>	8000	4000	1500	10000
<b>MARTIN Alexandra</b>	8000	4000	1500	10000
<b>MARTINEZ Caroline</b>	4000	2000	1500	7500
<b>MARTINEZ Gerald</b>	4000	2000	1500	7500
<b>MATOKO Djed</b>	8000	4000	1500	10000
<b>MATTEUZZI Olivier</b>	4000	2000	1500	7500
<b>MAUGNIE Lydie</b>	8000	4000	1500	10000
<b>MENETRIER Valerie</b>	4000	2000	1500	7500
<b>MILLERET Jean-Luc</b>	8000	4000	1500	10000
<b>MOUCLIER Ludovic</b>	8000	4000	1500	10000
<b>NOVEL Stephane</b>	8000	4000	1500	10000
<b>PATERNOSTER Fabienne</b>	8000	4000	1500	10000
<b>PERRIER Maelle</b>	4000	2000	1500	7500
<b>PHILIP Elisabeth</b>	8000	4000	1500	10000
<b>PONS Luc</b>	4000	2000	1500	7500
<b>PRIVET Jonathan</b>	8000	4000	1500	10000
<b>QUESADA Patrick</b>	4000	2000	1500	7500
<b>REDONDO Cyril</b>	4000	2000	1500	7500
<b>RODRIGUEZ Bernard</b>	4000	2000	1500	7500
<b>ROTELLA Virginie</b>	4000	2000	1500	7500
<b>ROUSSELIN Olivier</b>	4000	2000	1500	7500
<b>SALAUN Christophe</b>	4000	2000	1500	7500
<b>SANCHEZ Paul</b>	4000	2000	1500	7500
<b>SCHARLY Christophe</b>	8000	4000	1500	10000
<b>SIMON Rose-Marie</b>	4000	2000	1500	7500
<b>SUZANNE Cedric</b>	8000	4000	1500	10000
<b>TASSART Elisabeth</b>	8000	4000	1500	10000
<b>TENREIRO Francois</b>	4000	2000	1500	7500
<b>TEULON Philippe</b>	4000	2000	1500	7500

<b>VIZET Arnaud</b>	8000	4000	1500	10000
<b>WOLFE Xavier</b>	8000	4000	1500	10000
<b>ZAKY Saphinaise</b>	8000	4000	1500	10000

**Annexe IV à la décision n° 2023/3 du 21 juil. 2023 du directeur régional *COMBE Roger***

**Liste des agents des douanes recevant délégation de signature**

**PV « 406 » (contentieux voyageurs)**

Montant de l'amende : *Montant de l'amende n'excède pas*

Montant droits et taxes : *Montant des droits et taxes compromis n'excède pas*

Valeur des marchandises : *Montant de la valeur des marchandises de fraude n'excède pas*

<b>Nom/prénom</b>	<b>Montant de l'amende</b>	<b>Montant droits et taxes</b>	<b>Valeur des marchandises</b>
<b>ACHAHBOUNE Noura</b>	1500	7500	15000
<b>DULLIER Marie-Laure</b>	1500	7500	15000
<b>FAVRE Nathalie</b>	1500	4000	10000
<b>JAUVERT Marine</b>	1500	7500	15000
<b>MANCINI Julien</b>	1500	4000	10000
<b>VERDURON Samantha</b>	1500	7500	15000
<b>ALCARAS Olivier</b>	1500	7500	15000
<b>BERNARDEAU-MOREAU Corinne</b>	1500	7500	15000
<b>BOULLERIER Alexandra</b>	1500	7500	15000
<b>BULOT Catherine</b>	1500	7500	15000
<b>OLIVIER Benoit</b>	1500	7500	15000
<b>ROGET Florence</b>	1500	7500	15000
<b>RASCHELLA Audrey</b>	1500	7500	15000
<b>RIZZO Diego</b>	1500	7500	15000
<b>DE MAISTRE Agnes</b>	1500	7500	15000
<b>DUPREY Guylaine</b>	1500	4000	10000
<b>GOUIRAND Laetitia</b>	1500	7500	15000
<b>VILLAIN-MARAIS Jade</b>	1500	4000	10000
<b>CUZIN Patrice</b>	1500	4000	10000
<b>GUERREIRO ALCARAS Josiane</b>	1500	7500	15000
<b>CHAUVIN Jean-Marcel</b>	1500	7500	15000
<b>LECOMTE Sonia</b>	1500	7500	15000
<b>WOJTKOWIAK Christine</b>	1500	7500	15000
<b>BILLY Herve</b>	1500	4000	10000
<b>DEMUYNCK Fitzgerald</b>	1500	7500	15000
<b>JOUVAL Maxime</b>	1500	4000	10000
<b>LAMBERT Pauline</b>	1500	2000	7500
<b>MONTANE Jules</b>	1500	4000	10000
<b>SALENGRO Fabienne</b>	1500	7500	15000
<b>VERGOZ Claire</b>	1500	4000	10000
<b>BARDOT Eric</b>	1500	4000	10000
<b>BARLIAN Fanny</b>	1500	2000	7500
<b>BARSOL Sabrina</b>	1500	4000	10000
<b>BERNIGOLE Patrick</b>	1500	2000	7500

<b>BIS Julien</b>	1500	2000	7500
<b>BRICARD Romain</b>	1500	2000	7500
<b>CHAMPEAU Emmanuel</b>	1500	4000	10000
<b>CHAVAROT Pierre</b>	1500	4000	10000
<b>CUTRI Antoine</b>	1500	7500	15000
<b>DELEVAL Cecile</b>	1500	4000	10000
<b>DESMAZIERES Damien</b>	1500	2000	7500
<b>DESSUPOIU Florian</b>	1500	4000	10000
<b>HOCHART Fabien</b>	1500	4000	10000
<b>KNOCKAERT Jerome</b>	1500	4000	10000
<b>LAPLANTE Olivier</b>	1500	2000	7500
<b>LECA Gilles</b>	1500	4000	10000
<b>LESEL Wilfried</b>	1500	2000	7500
<b>MARIE Amandine</b>	1500	4000	10000
<b>MASSON Sebastien</b>	1500	2000	7500
<b>MERCURI Jean-Francois</b>	1500	2000	7500
<b>NEDELEC Fabrice</b>	1500	4000	10000
<b>NOTREDAME Mickael</b>	1500	4000	10000
<b>PETIT Mikael</b>	1500	4000	10000
<b>PIETRI Benjamin</b>	1500	4000	10000
<b>PRADAYROL Marie</b>	1500	2000	7500
<b>SCHNEIDER Raphael</b>	1500	4000	10000
<b>SEEGNER Margot</b>	1500	4000	10000
<b>SOULARD Clement</b>	1500	2000	7500
<b>STACHURSKI Manon</b>	1500	4000	10000
<b>TACQUENIER Adrien</b>	1500	2000	7500
<b>TERFOUS Abdelhakim</b>	1500	4000	10000
<b>ACOSTA Cedric</b>	1500	7500	15000
<b>ANDREOLETTI Anthony</b>	1500	2000	7500
<b>BARNIER Erwan</b>	1500	4000	10000
<b>BARTHELEMY Anais</b>	1500	4000	10000
<b>BELLANDO Alexandre</b>	1500	4000	10000
<b>CHIURAZZI Melissa</b>	1500	4000	10000
<b>DAVOUST Ludovic</b>	1500	2000	7500
<b>DE MORO Cecile</b>	1500	2000	7500
<b>DIJOL Florian</b>	1500	2000	7500
<b>DUMOND Stephane</b>	1500	4000	10000
<b>GALIBERT Olivier</b>	1500	4000	10000
<b>GODIEN Olivier</b>	1500	2000	7500
<b>HIARD Alexia</b>	1500	2000	7500
<b>MANCION Pamela</b>	1500	4000	7500
<b>MILLETTI Philippe</b>	1500	2000	7500
<b>MONTERO Alicia</b>	1500	2000	7500

<b>PALAU Max</b>	1500	2000	7500
<b>POMPOUYE Didier</b>	1500	2000	7500
<b>ROCCA Alexandre</b>	1500	4000	10000
<b>ROMERO Florent</b>	1500	2000	7500
<b>TANTON Marianne</b>	1500	4000	10000
<b>TEMMAR Youssef</b>	1500	4000	10000
<b>TIBERT Cyril</b>	1500	2000	7500
<b>MAZOUÉ Maryse</b>	1500	4000	10000
<b>NOSLEY Nicolas</b>	1500	4000	10000
<b>PIERRON Frederique</b>	1500	2000	7500
<b>SOULA Marie-France</b>	1500	2000	7500
<b>TOMMATIS Alain-Gilles</b>	1500	7500	15000
<b>BOUCHET BERT Philippe</b>	1500	4000	10000
<b>CAPIROSSI Antoine</b>	1500	4000	10000
<b>DEYA Muriel</b>	1500	7500	15000
<b>SCHINDELHOLZ Chantal</b>	1500	4000	10000
<b>BERNARD Regis</b>	1500	4000	10000
<b>FERNANDEZ Lionel</b>	1500	4000	10000
<b>GUILLERMIN Xavier</b>	1500	4000	10000
<b>LEPILLER Cyril</b>	1500	4000	10000
<b>MEISTER Laurent</b>	1500	4000	10000
<b>BONNET Christian</b>	1500	2000	7500
<b>BOUDROT Jean-Marc</b>	1500	4000	10000
<b>OLHARAN Bernard</b>	1500	4000	10000
<b>OLIVERO Audrey</b>	1500	4000	10000
<b>REY ALCANTARA Raphael</b>	1500	7500	15000
<b>CALAFATIS Michel</b>	1500	7500	15000
<b>CARBONEL Daniele</b>	1500	4000	10000
<b>DIOLOSA Stephane</b>	1500	7500	15000
<b>FAUQUEMBERGUE Axel</b>	1500	2000	7500
<b>GAIDON Francis</b>	1500	4000	10000
<b>GIORDANO Laurent</b>	1500	2000	7500
<b>HAUTEVILLE Remi</b>	1500	7500	15000
<b>LOOS Dominique</b>	1500	4000	10000
<b>MARTINEZ Alban</b>	1500	7500	15000
<b>MICHAILLE Anna</b>	1500	4000	10000
<b>MOLLIER Florent</b>	1500	7500	15000
<b>MOULARD Mireille</b>	1500	7500	15000
<b>QUENET Catherine</b>	1500	2000	7500
<b>VINCENT Gerard</b>	1500	7500	15000
<b>ZIELINSKI Mireille</b>	1500	4000	10000
<b>ANCEAU Paul-Alexandre</b>	1500	4000	10000
<b>DOLFI Jean-Marc</b>	1500	4000	10000



<b>IBKANE Youssef</b>	1500	4000	10000
<b>JOSSE Gwenaëlle</b>	1500	4000	10000
<b>MACCHI Clementine</b>	1500	4000	10000
<b>RACINE Patrick</b>	1500	4000	10000
<b>RINGEONNEAUD Philippe</b>	1500	4000	10000
<b>VINCENZI Helene</b>	1500	4000	10000
<b>ABARI Sami</b>	1500	4000	10000
<b>AIT AOUDIA Mouloud</b>	1500	4000	10000
<b>ALVES Elisabeth</b>	1500	7500	15000
<b>AMELLA Denis</b>	1500	2000	7500
<b>AMIEL Florian</b>	1500	2000	7500
<b>AOUADI Issam</b>	1500	2000	7500
<b>ARTIERI Jenny</b>	1500	2000	7500
<b>BANTON Romain</b>	1500	2000	7500
<b>BARREIRO Guy</b>	1500	4000	10000
<b>BAZETOUX Alain</b>	1500	4000	10000
<b>BEDOUET Alexandre</b>	1500	4000	10000
<b>BENEDETTO Christophe</b>	1500	2000	7500
<b>BERETTA Amelyne</b>	1500	4000	10000
<b>BERNAL Stephane</b>	1500	2000	7500
<b>BERNAL Christelle</b>	1500	2000	7500
<b>BEYER Guy-Bernard</b>	1500	2000	7500
<b>BIEHLER Simon</b>	1500	4000	10000
<b>BIZEAU Myriam</b>	1500	2000	7500
<b>BOUDROT Joelle</b>	1500	2000	7500
<b>BROVIA Sylvie</b>	1500	4000	10000
<b>CABANERO Marie-Pierre</b>	1500	7500	15000
<b>CAILLEAUD Laurent</b>	1500	4000	10000
<b>CALLEA Marc</b>	1500	2000	7500
<b>CIAIS Christophe</b>	1500	2000	7500
<b>CIRILLO Florent</b>	1500	4000	10000
<b>CLAVERIE Vanessa</b>	1500	2000	7500
<b>CONSIGLIO Stephane</b>	1500	4000	10000
<b>COURTINE Marie-Laure</b>	1500	2000	7500
<b>CUISINIER Cecilia</b>	1500	4000	10000
<b>DOISON Sebastien</b>	1500	4000	10000
<b>FERNANDEZ Cedric</b>	1500	2000	7500
<b>FERRANTE Sylvia</b>	1500	2000	7500
<b>FIORUCCI Julien</b>	1500	2000	7500
<b>FRANCOIS Nadine</b>	1500	2000	7500
<b>GOZZI-ETERNO Laure</b>	1500	2000	7500
<b>GRIT Laetitia</b>	1500	4000	10000
<b>GUIVARC'H Cyril</b>	1500	4000	10000

<b>HACHMI Sarah</b>	1500	2000	7500
<b>HAMADA Abdelaziz</b>	1500	2000	7500
<b>HAOUZI Leila</b>	1500	2000	7500
<b>JEANSAUME Gwenaelle</b>	1500	4000	10000
<b>KESIC Ivan</b>	1500	7500	15000
<b>LAGIER TOURAINE David</b>	1500	4000	10000
<b>LAULOM Stephane</b>	1500	4000	10000
<b>LE RAY Jerome</b>	1500	4000	10000
<b>LEGRAND Patrice</b>	1500	4000	10000
<b>LELIEVRE Yvan</b>	1500	2000	7500
<b>LENNE Kevin</b>	1500	2000	7500
<b>MAGHERINI Sebastien</b>	1500	2000	7500
<b>MALLET Amelie</b>	1500	4000	10000
<b>MARTIN Alexandra</b>	1500	4000	10000
<b>MARTINEZ Caroline</b>	1500	2000	7500
<b>MARTINEZ Gerald</b>	1500	2000	7500
<b>MATOKO Djed</b>	1500	4000	10000
<b>MATTEUZZI Olivier</b>	1500	2000	7500
<b>MAUGNIE Lydie</b>	1500	4000	10000
<b>MENETRIER Valerie</b>	1500	2000	7500
<b>MILLERET Jean-Luc</b>	1500	4000	10000
<b>MOUCLIER Ludovic</b>	1500	4000	10000
<b>NOVEL Stephane</b>	1500	4000	10000
<b>PATERNOSTER Fabienne</b>	1500	4000	10000
<b>PERRIER Maelle</b>	1500	2000	7500
<b>PHILIP Elisabeth</b>	1500	4000	10000
<b>PONS Luc</b>	1500	2000	7500
<b>PRIVET Jonathan</b>	1500	4000	10000
<b>QUESADA Patrick</b>	1500	2000	7500
<b>REDONDO Cyril</b>	1500	2000	7500
<b>RODRIGUEZ Bernard</b>	1500	2000	7500
<b>ROTELLA Virginie</b>	1500	2000	7500
<b>ROUSSELIN Olivier</b>	1500	2000	7500
<b>SALAUN Christophe</b>	1500	2000	7500
<b>SANCHEZ Paul</b>	1500	2000	7500
<b>SCHARLY Christophe</b>	1500	4000	10000
<b>SIMON Rose-Marie</b>	1500	2000	7500
<b>SUZANNE Cedric</b>	1500	4000	7500
<b>TASSART Elisabeth</b>	1500	4000	10000
<b>TENREIRO Francois</b>	1500	2000	7500
<b>TEULON Philippe</b>	1500	2000	7500
<b>VIZET Arnaud</b>	1500	4000	10000
<b>WOLFE Xavier</b>	1500	4000	10000



**Annexe V à la décision n° 2023/3 du 21 juil. 2023 du directeur régional *COMBE Roger***

**Liste des agents des douanes recevant délégation de signature**

**PV « 420D », « 420 », « 421 » (contravention et délit douaniers)**

Montant de l'amende : *Montant de l'amende n'excède pas*

Montant droits et taxes : *Montant des droits et taxes compromis n'excède pas*

Valeur des marchandises : *Montant de la valeur des marchandises de fraude n'excède pas*

Nom/prénom	Montant de l'amende	Montant droits et taxes	Valeur des marchandises
<b>SACERDOTE Corinne</b>	6000	15000	30000
<b>ACHAHBOUNE Noura</b>	6000	15000	30000
<b>DULLIER Marie-Laure</b>	6000	15000	30000
<b>FAYRE Nathalie</b>	1500	4000	10000
<b>JAUVERT Marine</b>	6000	15000	30000
<b>MANCINI Julien</b>	1500	4000	10000
<b>VERDURON Samantha</b>	15000	45000	60000
<b>ALCARAS Olivier</b>	6000	15000	30000
<b>BERNARDEAU-MOREAU Corinne</b>	6000	15000	30000
<b>BOULLERIER Alexandra</b>	6000	15000	30000
<b>BULOT Catherine</b>	6000	15000	30000
<b>OLIVIER Benoit</b>	6000	15000	30000
<b>ROGET Florence</b>	6000	15000	30000
<b>RASCHELLA Audrey</b>	6000	15000	30000
<b>RIZZO Diego</b>	6000	15000	30000
<b>DE MAISTRE Agnes</b>	6000	15000	30000
<b>DUPREY Guylaine</b>	1500	4000	10000
<b>GOUIRAND Laetitia</b>	6000	15000	30000
<b>VILLAIN-MARAIS Jade</b>	1500	4000	1000
<b>CUZIN Patrice</b>	1500	4000	10000
<b>GUERREIRO ALCARAS Josiane</b>	6000	30000	60000
<b>CHAUVIN Jean-Marcel</b>	6000	15000	30000
<b>LECOMTE Sonia</b>	10000	30000	45000
<b>WOJTKOWIAK Christine</b>	6000	15000	30000
<b>BILLY Herve</b>	1500	4000	10000
<b>DEMUYNCK Fitzgerald</b>	6000	15000	30000
<b>JOVAL Maxime</b>	1500	4000	10000
<b>LAMBERT Pauline</b>	1500	2000	7500
<b>MONTANE Jules</b>	1500	4000	10000
<b>SALENGRO Fabienne</b>	6000	15000	30000
<b>VERGOZ Claire</b>	1500	4000	10000
<b>BARDOT Eric</b>	1500	4000	10000
<b>BARLIAN Fanny</b>	1500	2000	7500
<b>BARSOL Sabrina</b>	15000	4000	10000

<b>BERNIGOLE Patrick</b>	1500	2000	7500
<b>BIS Julien</b>	1500	2000	7500
<b>BRICARD Romain</b>	1500	2000	7500
<b>CHAMPEAU Emmanuel</b>	1500	4000	10000
<b>CHAVAROT Pierre</b>	1500	4000	10000
<b>CUTRI Antoine</b>	6000	15000	30000
<b>DELEVAL Cecile</b>	1500	4000	10000
<b>DESMAZIERES Damien</b>	1500	2000	7500
<b>DESSUPOIU Florian</b>	1500	4000	10000
<b>HOCHART Fabien</b>	1500	4000	10000
<b>KNOCKAERT Jerome</b>	1500	4000	10000
<b>LAPLANTE Olivier</b>	1500	2000	7500
<b>LECA Gilles</b>	1500	4000	10000
<b>LESEL Wilfried</b>	1500	100000	300000
<b>MARIE Amandine</b>	1500	4000	10000
<b>MASSON Sebastien</b>	1500	2000	7500
<b>MERCURI Jean-Francois</b>	1500	2000	7500
<b>NEDELEC Fabrice</b>	3000	7500	15000
<b>NOTREDAME Mickael</b>	1500	4000	10000
<b>PETIT Mikael</b>	1500	4000	10000
<b>PIETRI Benjamin</b>	1500	4000	10000
<b>PRADAYROL Marie</b>	1500	2000	7500
<b>SCHNEIDER Raphael</b>	3000	7500	15000
<b>SEEGNER Margot</b>	1500	4000	10000
<b>SOULARD Clement</b>	1500	2000	7500
<b>STACHURSKI Manon</b>	1500	4000	10000
<b>TACQUENIER Adrien</b>	1500	2000	7500
<b>TERFOUS Abdelhakim</b>	1500	4000	10000
<b>ACOSTA Cedric</b>	6000	15000	30000
<b>ANDREOLETTI Anthony</b>	1500	2000	7500
<b>BARNIER Erwan</b>	1500	4000	10000
<b>BARTHELEMY Anais</b>	1500	4000	10000
<b>BELLANDO Alexandre</b>	1500	4000	10000
<b>CHIURAZZI Melissa</b>	1500	4000	10000
<b>DAVOUST Ludovic</b>	1500	2000	7500
<b>DE MORO Cecile</b>	1500	2000	7500
<b>DIJOL Florian</b>	1500	2000	7500
<b>DUMOND Stephane</b>	3000	7500	15000
<b>GALIBERT Olivier</b>	1500	4000	10000
<b>GODIEN Olivier</b>	1500	2000	7500
<b>HIARD Alexia</b>	1500	2000	7500
<b>MANCION Pamela</b>	3000	7500	15000
<b>MILLETTI Philippe</b>	1500	2000	7500

<b>MONTERO Alicia</b>	1500	2000	7500
<b>PALAU Max</b>	1500	2000	7500
<b>POMPOUYE Didier</b>	1500	2000	7500
<b>ROCCA Alexandre</b>	1500	4000	10000
<b>ROMERO Florent</b>	1500	2000	7500
<b>TANTON Marianne</b>	1500	4000	10000
<b>TEMMAR Youssef</b>	1500	4000	10000
<b>TIBERT Cyril</b>	1500	2000	7500
<b>MAZOUÉ Maryse</b>	1500	4000	10000
<b>NOSLEY Nicolas</b>	1500	4000	10000
<b>PIERRON Frederique</b>	1500	2000	7500
<b>SOULA Marie-France</b>	1500	2000	7500
<b>TOMMATIS Alain-Gilles</b>	6000	15000	30000
<b>BOUCHET BERT Philippe</b>	1500	4000	10000
<b>CAPIROSSI Antoine</b>	1500	4000	10000
<b>DEYA Muriel</b>	6000	15000	30000
<b>SCHINDELHOLZ Chantal</b>	1500	4000	10000
<b>BERNARD Regis</b>	1500	4000	10000
<b>FERNANDEZ Lionel</b>	1500	4000	10000
<b>GULLERMIN Xavier</b>	1500	4000	10000
<b>LEPILLER Cyril</b>	1500	4000	10000
<b>MEISTER Laurent</b>	1500	4000	10000
<b>BONNET Christian</b>	1500	2000	7500
<b>BOUDROT Jean-Marc</b>	1500	4000	10000
<b>OLHARAN Bernard</b>	1500	4000	10000
<b>OLIVERO Audrey</b>	1500	4000	10000
<b>REY ALCANTARA Raphael</b>	10000	30000	45000
<b>CALAFATIS Michel</b>	6000	15000	30000
<b>CARBONEL Daniele</b>	1500	4000	10000
<b>DIOLOSA Stephane</b>	6000	15000	30000
<b>FAUQUEMBERGUE Axel</b>	1500	2000	7500
<b>GAIDON Francis</b>	1500	4000	10000
<b>GIORDANO Laurent</b>	1500	2000	7500
<b>HAUTEVILLE Remi</b>	6000	15000	30000
<b>LOOS Dominique</b>	1500	4000	10000
<b>MARTINEZ Alban</b>	6000	15000	30000
<b>MICHAILLE Anna</b>	1500	4000	10000
<b>MOLLIER Florent</b>	6000	15000	30000
<b>MOULARD Mireille</b>	6000	15000	30000
<b>QUENET Catherine</b>	1500	2000	7500
<b>VINCENT Gerard</b>	6000	15000	30000
<b>ZIELINSKI Mireille</b>	1500	4000	10000
<b>ANCEAU Paul-Alexandre</b>	1500	4000	10000

<b>DOLFI Jean-Marc</b>	1500	4000	10000
<b>IBKANE Youssef</b>	1500	4000	10000
<b>JOSSE Gwenaelle</b>	1500	4000	10000
<b>MACCHI Clementine</b>	1500	4000	10000
<b>RACINE Patrick</b>	1500	4000	10000
<b>RINGEONNEAUD Philippe</b>	1500	4000	10000
<b>VINCENZI Helene</b>	1500	4000	10000
<b>ABARI Sami</b>	1500	4000	10000
<b>AIT AOUDIA Mouloud</b>	1500	4000	10000
<b>ALVES Elisabeth</b>	6000	15000	30000
<b>AMELLA Denis</b>	1500	2000	7500
<b>AMIEL Florian</b>	1500	2000	7500
<b>AOUADI Issam</b>	1500	2000	7500
<b>ARTIERI Jenny</b>	1500	2000	7500
<b>BANTON Romain</b>	1500	2000	7500
<b>BARREIRO Guy</b>	1500	4000	10000
<b>BAZETOUX Alain</b>	1500	4000	10000
<b>BEDOUET Alexandre</b>	1500	4000	10000
<b>BENEDETTO Christophe</b>	1500	2000	7500
<b>BERETTA Amelyne</b>	1500	4000	10000
<b>BERNAL Christelle</b>	1500	2000	7500
<b>BERNAL Stephane</b>	1500	2000	7500
<b>BEYER Guy-Bernard</b>	1500	2000	7500
<b>BIEHLER Simon</b>	1500	4000	10000
<b>BIZEAU Myriam</b>	1500	2000	7500
<b>BOUDROT Joelle</b>	1500	2000	7500
<b>BROVIA Sylvie</b>	1500	4000	10000
<b>CABANERO Marie-Pierre</b>	6000	15000	30000
<b>CAILLEAUD Laurent</b>	1500	4000	10000
<b>CALLEA Marc</b>	1500	2000	7500
<b>CIAIS Christophe</b>	1500	2000	7500
<b>CIRILLO Florent</b>	1500	4000	10000
<b>CLAVERIE Vanessa</b>	1500	2000	7500
<b>CONSIGLIO Stephane</b>	1500	4000	10000
<b>COURTINE Marie-Laure</b>	1500	2000	7500
<b>CUISINIER Cecilia</b>	1500	4000	10000
<b>DOISON Sebastien</b>	1500	4000	10000
<b>FERNANDEZ Cedric</b>	1500	2000	7500
<b>FERRANTE Sylvia</b>	1500	2000	7500
<b>FIORUCCI Julien</b>	1500	2000	7500
<b>FRANCOIS Nadine</b>	1500	2000	7500
<b>GOZZI-ETERNO Laure</b>	1500	2000	7500
<b>GRIT Laetitia</b>	1500	4000	10000

<b>GUIVARC'H Cyril</b>	1500	4000	10000
<b>HACHMI Sarah</b>	1500	2000	7500
<b>HAMADA Abdelaziz</b>	1500	2000	7500
<b>HAOUZI Leila</b>	1500	2000	7500
<b>JEANSAUME Gwenaelle</b>	1500	4000	10000
<b>KESIC Ivan</b>	6000	15000	30000
<b>LAGIER TOURAINÉ David</b>	1500	4000	10000
<b>LAULOM Stephane</b>	1500	4000	10000
<b>LE RAY Jerome</b>	1500	4000	10000
<b>LEGRAND Patrice</b>	1500	4000	10000
<b>LELIEVRE Yvan</b>	1500	2000	7500
<b>LENNE Kevin</b>	1500	2000	7500
<b>MAGHERINI Sebastien</b>	1500	2000	7500
<b>MALLET Amelie</b>	1500	4000	10000
<b>MARTIN Alexandra</b>	1500	4000	10000
<b>MARTINEZ Gerald</b>	1500	2000	7500
<b>MARTINEZ Caroline</b>	1500	2000	7500
<b>MATOKO Djed</b>	1500	4000	10000
<b>MATTEUZZI Olivier</b>	1500	2000	7500
<b>MAUGNIE Lydie</b>	1500	4000	10000
<b>MENETRIER Valerie</b>	1500	2000	7500
<b>MILLERET Jean-Luc</b>	3000	7500	15000
<b>MOUCLIER Ludovic</b>	1500	4000	10000
<b>NOVEL Stephane</b>	1500	4000	10000
<b>PATERNOSTER Fabienne</b>	1500	4000	10000
<b>PERRIER Maelle</b>	1500	2000	7500
<b>PHILIP Elisabeth</b>	1500	4000	10000
<b>PONS Luc</b>	1500	2000	7500
<b>PRIVET Jonathan</b>	1500	4000	10000
<b>QUESADA Patrick</b>	1500	2000	7500
<b>REDONDO Cyril</b>	1500	2000	7500
<b>RODRIGUEZ Bernard</b>	1500	2000	7500
<b>ROTELLA Virginie</b>	1500	2000	7500
<b>ROUSSELIN Olivier</b>	1500	2000	7500
<b>SALAUN Christophe</b>	1500	2000	7500
<b>SANCHEZ Paul</b>	1500	2000	7500
<b>SCHARLY Christophe</b>	1500	4000	10000
<b>SIMON Rose-Marie</b>	1500	2000	7500
<b>SUZANNE Cedric</b>	1500	4000	10000
<b>TASSART Elisabeth</b>	1500	4000	10000
<b>TENREIRO Francois</b>	1500	2000	7500
<b>TEULON Philippe</b>	1500	2000	7500
<b>VIZET Arnaud</b>	1500	4000	10000



<b>WOLFE Xavier</b>	1500	4000	10000
<b>ZAKY Saphinaise</b>	3000	7500	15000

**Annexe VI à la décision n° 2023/3 du 21 juil. 2023 du directeur régional *COMBE Roger***

**Liste des agents des douanes recevant délégation de signature**

**TRANSACTION « 421 » (contravention et délit douaniers)**

Montant de l'amende : *Montant de l'amende n'excède pas*

Montant droits et taxes : *Montant des droits et taxes compromis n'excède pas*

Valeur des marchandises : *Montant de la valeur des marchandises de fraude n'excède pas*

Nom/prénom	Montant de l'amende	Montant droits et taxes	Valeur des marchandises
SACERDOTE Corinne	6000	15000	30000
DULIEU Romain	1500	2000	7500
ACHAHBOUNE Noura	6000	15000	30000
DULLIER Marie-Laure	6000	15000	30000
FAVRE Nathalie	1500	4000	10000
JAUVERT Marine	6000	15000	30000
MANCINI Julien	1500	4000	10000
VERDURON Samantha	15000	40000	60000
ALCARAS Olivier	6000	15000	30000
BERNARDEAU-MOREAU Corinne	6000	15000	30000
BOULLERIER Alexandra	6000	15000	30000
BULOT Catherine	6000	15000	30000
OLIVIER Benoît	6000	15000	30000
ROGET Florence	6000	15000	30000
RASCHELLA Audrey	6000	15000	30000
RIZZO Diego	6000	15000	30000
DE MAISTRE Agnes	6000	15000	30000
DUPREY Guylaine	1500	4000	10000
GOUIRAND Laetitia	6000	15000	30000
VILLAIN-MARAIS Jade	1500	4000	10000
CUZIN Patrice	1500	4000	10000
GUERREIRO ALCARAS Josiane	15000	40000	60000
CHAUVIN Jean-Marcel	6000	15000	30000
LECOMTE Sonia	10000	30000	45000
WOJTKOWIAK Christine	6000	15000	30000
BILLY Herve	1500	4000	10000
DEMUYNCK Fitzgerald	6000	1500	30000
JOUVAL Maxime	1500	4000	10000
LAMBERT Pauline	1500	2000	7500
MONTANE Jules	1500	4000	10000
SALENGRO Fabienne	6000	15000	30000
VERGOZ Claire	1500	4000	10000
BARDOT Eric	1500	4000	10000
BARLIAN Fanny	1500	2000	7500

<b>BARSOL Sabrina</b>	1500	4000	10000
<b>BERNIGOLE Patrick</b>	1500	2000	7500
<b>BIS Julien</b>	1500	2000	7500
<b>BRICARD Romain</b>	1500	2000	7500
<b>CHAMPEAU Emmanuel</b>	1500	4000	10000
<b>CHAVAROT Pierre</b>	1500	4000	10000
<b>CUTRI Antoine</b>	6000	15000	30000
<b>DELEVAL Cecile</b>	1500	4000	10000
<b>DESMAZIERES Damien</b>	1500	2000	7500
<b>DESSUPOIU Florian</b>	1500	4000	10000
<b>HOCHART Fabien</b>	1500	4000	10000
<b>KNOCKAERT Jerome</b>	1500	4000	10000
<b>LAPLANTE Olivier</b>	1500	2000	7500
<b>LECA Gilles</b>	1500	4000	10000
<b>LESEL Wilfried</b>	1500	2000	7500
<b>MARIE Amandine</b>	1500	4000	10000
<b>MASSON Sebastien</b>	1500	2000	7500
<b>MERCURI Jean-Francois</b>	1500	2000	7500
<b>NEDELEC Fabrice</b>	3000	7500	15000
<b>NOTREDAME Mickael</b>	1500	4000	10000
<b>PETIT Mikael</b>	1500	4000	10000
<b>PIETRI Benjamin</b>	1500	4000	10000
<b>PRADAYROL Marie</b>	1500	2000	7500
<b>SCHNEIDER Raphael</b>	3000	7500	15000
<b>SEEGNER Margot</b>	1500	4000	10000
<b>SOULARD Clement</b>	1500	2000	7500
<b>STACHURSKI Manon</b>	1500	4000	10000
<b>TACQUENIER Adrien</b>	1500	2000	7500
<b>TERFOUS Abdelhakim</b>	1500	4000	10000
<b>ACOSTA Cedric</b>	6000	15000	30000
<b>ANDREOLETTI Anthony</b>	1500	2000	7500
<b>BARNIER Erwan</b>	1500	4000	10000
<b>BARTHELEMY Anais</b>	1500	4000	10000
<b>BELLANDO Alexandre</b>	1500	4000	10000
<b>CHIURAZZI Melissa</b>	1500	4000	10000
<b>DAVOUST Ludovic</b>	1500	2000	7500
<b>DE MORO Cecile</b>	1500	2000	7500
<b>DIJOL Florian</b>	1500	2000	7500
<b>DUMOND Stephane</b>	3000	7500	15000
<b>GALIBERT Olivier</b>	1500	3000	10000
<b>GODIEN Olivier</b>	1500	2000	7500
<b>HIARD Alexia</b>	1500	2000	7500
<b>MANCION Pamela</b>	3000	7500	15000

<b>MILLETTI Philippe</b>	1500	2000	7500
<b>MONTERO Alicia</b>	1500	2000	7500
<b>PALAU Max</b>	1500	2000	7500
<b>POMPOUYE Didier</b>	1500	2000	7500
<b>ROCCA Alexandre</b>	1500	4000	10000
<b>ROMERO Florent</b>	1500	2000	7500
<b>TANTON Marianne</b>	1500	4000	10000
<b>TEMMAR Youssef</b>	1500	4000	10000
<b>TIBERT Cyril</b>	1500	2000	7500
<b>MAZOUÉ Maryse</b>	1500	4000	10000
<b>NOSLEY Nicolas</b>	1500	4000	10000
<b>PIERRON Frederique</b>	1500	2000	7500
<b>SOULA Marie-France</b>	1500	2000	7500
<b>TOMMATIS Alain-Gilles</b>	6000	15000	30000
<b>BOUCHET BERT Philippe</b>	1500	4000	10000
<b>CAPIROSSI Antoine</b>	1500	4000	10000
<b>DEYA Muriel</b>	6000	15000	30000
<b>SCHINDELHOLZ Chantal</b>	1500	4000	10000
<b>BERNARD Regis</b>	1500	4000	10000
<b>FERNANDEZ Lionel</b>	1500	4000	10000
<b>GUILLERMIN Xavier</b>	1500	4000	10000
<b>LEPILLER Cyril</b>	1500	4000	10000
<b>MEISTER Laurent</b>	1500	4000	10000
<b>BONNET Christian</b>	1500	2000	7500
<b>BOUDROT Jean-Marc</b>	1500	4000	10000
<b>OLHARAN Bernard</b>	1500	4000	10000
<b>OLIVERO Audrey</b>	1500	4000	10000
<b>REY ALCANTARA Raphael</b>	10000	30000	45000
<b>CALAFATIS Michel</b>	6000	15000	30000
<b>CARBONEL Daniele</b>	1500	4000	10000
<b>DIOLOSA Stephane</b>	6000	15000	30000
<b>FAUQUEMBERGUE Axel</b>	1500	2000	7500
<b>GAIDON Francis</b>	1500	4000	10000
<b>GIORDANO Laurent</b>	1500	2000	7500
<b>HAUTEVILLE Remi</b>	6000	15000	30000
<b>LOOS Dominique</b>	1500	4000	10000
<b>MARTINEZ Alban</b>	6000	15000	30000
<b>MICHAILLE Anna</b>	1500	4000	10000
<b>MOLLIER Florent</b>	6000	15000	30000
<b>MOULARD Mireille</b>	6000	15000	30000
<b>QUENET Catherine</b>	1500	2000	7500
<b>VINCENT Gerard</b>	6000	15000	30000
<b>ZIELINSKI Mireille</b>	1500	4000	10000

<b>ANCEAU Paul-Alexandre</b>	1500	4000	10000
<b>DOLFI Jean-Marc</b>	1500	4000	10000
<b>IBKANE Youssef</b>	1500	4000	10000
<b>JOSSE Gwenaëlle</b>	1500	4000	10000
<b>MACCHI Clementine</b>	1500	4000	10000
<b>RACINE Patrick</b>	1500	4000	10000
<b>RINGEONNEAUD Philippe</b>	1500	4000	10000
<b>VINCENZI Helene</b>	1500	4000	10000
<b>ABARI Sami</b>	1500	4000	10000
<b>AIT AOUDIA Mouloud</b>	1500	4000	10000
<b>ALVES Elisabeth</b>	6000	15000	30000
<b>AMELLA Denis</b>	1500	2000	7500
<b>AMIEL Florian</b>	1500	2000	7500
<b>AOUADI Issam</b>	1500	2000	7500
<b>ARTIERI Jenny</b>	1500	2000	7500
<b>BANTON Romain</b>	1500	2000	7500
<b>BARREIRO Guy</b>	1500	4000	10000
<b>BAZETOUX Alain</b>	1500	4000	10000
<b>BEDOUET Alexandre</b>	1500	4000	10000
<b>BENEDETTO Christophe</b>	1500	2000	7500
<b>BERETTA Amelyne</b>	1500	2000	7500
<b>BERNAL Christelle</b>	1500	2000	7500
<b>BERNAL Stephane</b>	1500	2000	7500
<b>BEYER Guy-Bernard</b>	1500	2000	7500
<b>BIEHLER Simon</b>	1500	4000	10000
<b>BIZEAU Myriam</b>	1500	2000	7500
<b>BOUDROT Joelle</b>	1500	2000	7500
<b>BROVIA Sylvie</b>	1500	4000	10000
<b>CABANERO Marie-Pierre</b>	6000	15000	30000
<b>CAILLEAUD Laurent</b>	1500	4000	10000
<b>CALLEA Marc</b>	1500	2000	7500
<b>CIAIS Christophe</b>	1500	2000	7500
<b>CIRILLO Florent</b>	1500	4000	10000
<b>CLAVERIE Vanessa</b>	1500	2000	7500
<b>CONSIGLIO Stephane</b>	1500	4000	10000
<b>COURTINE Marie-Laure</b>	1500	2000	7500
<b>CUISINIER Cecilia</b>	1500	4000	10000
<b>DOISON Sebastien</b>	1500	4000	10000
<b>FERNANDEZ Cedric</b>	1500	2000	7500
<b>FERRANTE Sylvia</b>	1500	2000	7500
<b>FIORUCCI Julien</b>	1500	2000	7500
<b>FRANCOIS Nadine</b>	1500	2000	7500
<b>GOZZI-ETERNO Laure</b>	1500	2000	7500

<b>GRIT Laetitia</b>	1500	4000	10000
<b>GUIVARC'H Cyril</b>	1500	4000	10000
<b>HACHMI Sarah</b>	1500	2000	7500
<b>HAMADA Abdelaziz</b>	1500	2000	7500
<b>HAOUZI Leila</b>	1500	2000	7500
<b>JEANSAUME Gwenaelle</b>	1500	4000	10000
<b>KESIC Ivan</b>	6000	15000	30000
<b>LAGIER TOURAINE David</b>	1500	4000	10000
<b>LAULOM Stephane</b>	1500	4000	10000
<b>LE RAY Jerome</b>	1500	4000	10000
<b>LEGRAND Patrice</b>	1500	4000	10000
<b>LELIEVRE Yvan</b>	1500	2000	7500
<b>LENNE Kevin</b>	1500	2000	7500
<b>MAGHERINI Sebastien</b>	1500	2000	7500
<b>MALLET Amelie</b>	3000	7500	15000
<b>MARTIN Alexandra</b>	1500	4000	10000
<b>MARTINEZ Gerald</b>	1500	2000	7500
<b>MARTINEZ Caroline</b>	1500	2000	7500
<b>MATOKO Djed</b>	1500	4000	10000
<b>MATTEUZZI Olivier</b>	1500	2000	7500
<b>MAUGNIE Lydie</b>	1500	4000	10000
<b>MENETRIER Valerie</b>	1500	2000	7500
<b>MILLERET Jean-Luc</b>	3000	7500	15000
<b>MOUCLIER Ludovic</b>	1500	4000	10000
<b>NOVEL Stephane</b>	1500	4000	10000
<b>PATERNOSTER Fabienne</b>	1500	4000	10000
<b>PERRIER Maelle</b>	1500	2000	7500
<b>PHILIP Elisabeth</b>	1500	4000	10000
<b>PONS Luc</b>	1500	2000	7500
<b>PRIVET Jonathan</b>	1500	4000	10000
<b>QUESADA Patrick</b>	1500	2000	7500
<b>REDONDO Cyril</b>	1500	2000	7500
<b>RODRIGUEZ Bernard</b>	1500	2000	7500
<b>ROTELLA Virginie</b>	1500	2000	7500
<b>ROUSSELIN Olivier</b>	1500	2000	7500
<b>SALAUN Christophe</b>	1500	2000	7500
<b>SANCHEZ Paul</b>	1500	2000	7500
<b>SCHARLY Christophe</b>	1500	4000	10000
<b>SIMON Rose-Marie</b>	1500	2000	7500
<b>SUZANNE Cedric</b>	1500	4000	10000
<b>TASSART Elisabeth</b>	1500	4000	10000
<b>TENREIRO Francois</b>	1500	2000	7500
<b>TEULON Philippe</b>	1500	2000	7500

<b>VIZET Arnaud</b>	1500	4000	10000
<b>WOLFE Xavier</b>	1500	4000	10000
<b>ZAKY Saphinaise</b>	3000	7500	15000

**Annexe VII à la décision n° 2023/3 du 21 juil. 2023 du directeur régional *COMBE Roger***  
**Liste des agents des douanes recevant délégation de signature**

**PV « 420D », « 420 », « 421 » (contrefaçon)**

Montant de l'amende : *Montant de l'amende n'excède pas*

Valeur des marchandises : *Montant de la valeur des marchandises de fraude n'excède pas*

Nom/prénom	Montant de l'amende	Valeur des marchandises
SACERDOTE Corinne	30000	200000
ACHAHBOUNE Noura	6000	30000
DULLIER Marie-Laure	6000	30000
FAVRE Nathalie	1500	10000
JAUVERT Marine	6000	30000
MANCINI Julien	1500	10000
VERDURON Samantha	50000	400000
ALCARAS Olivier	6000	30000
BERNARDEAU-MOREAU Corinne	6000	30000
BOULLERIER Alexandra	6000	30000
BULOT Catherine	6000	30000
OLIVIER Benoit	6000	30000
ROGET Florence	6000	30000
RASCHELLA Audrey	6000	30000
RIZZO Diego	30000	200000
DE MAISTRE Agnes	6000	30000
DUPREY Guylaine	1500	10000
GOUIRAND Laetitia	6000	30000
VILLAIN-MARAIS Jade	1500	10000
CUZIN Patrice	1500	10000
GUERREIRO ALCARAS Josiane	50000	400000
CHAUVIN Jean-Marcel	20000	150000
LECOMTE Sonia	40000	300000
WOJTKOWIAK Christine	6000	30000
BILLY Herve	1500	10000
DEMUYNCK Fitzgerald	30000	200000
JOUVAL Maxime	1500	10000
LAMBERT Pauline	1500	7500
MONTANE Jules	1500	10000
SALENGRO Fabienne	30000	200000
VERGOZ Claire	1500	10000
BARDOT Eric	1500	10000
BARLIAN Fanny	1500	7500
BARSOL Sabrina	1500	10000
BERNIGOLE Patrick	1500	7500
BIS Julien	1500	7500



<b>BRICARD Romain</b>	1500	7500
<b>CHAMPEAU Emmanuel</b>	1500	10000
<b>CHAVAROT Pierre</b>	1500	10000
<b>CUTRI Antoine</b>	30000	200000
<b>DELEVAL Cecile</b>	1500	10000
<b>DESMAZIERES Damien</b>	1500	7500
<b>DESSUPOIU Florian</b>	1500	10000
<b>HOCHART Fabien</b>	1500	10000
<b>KNOCKAERT Jerome</b>	1500	10000
<b>LAPLANTE Olivier</b>	1500	7500
<b>LECA Gilles</b>	1500	10000
<b>LESEL Wilfried</b>	1500	7500
<b>MARIE Amandine</b>	1500	10000
<b>MASSON Sebastien</b>	1500	7500
<b>MERCURI Jean-Francois</b>	1500	7500
<b>NEDELEC Fabrice</b>	10000	100000
<b>NOTREDAME Mickael</b>	1500	10000
<b>PETIT Mikael</b>	1500	10000
<b>PIETRI Benjamin</b>	1500	10000
<b>PRADAYROL Marie</b>	1500	7500
<b>SCHNEIDER Raphael</b>	10000	100000
<b>SEEGNER Margot</b>	1500	10000
<b>SOULARD Clement</b>	1500	7500
<b>STACHURSKI Manon</b>	1500	10000
<b>TACQUENIER Adrien</b>	1500	7500
<b>TERFOUS Abdelhakim</b>	1500	10000
<b>ACOSTA Cedric</b>	30000	200000
<b>ANDREOLETTI Anthony</b>	1500	7500
<b>BARNIER Erwan</b>	1500	10000
<b>BARTHELEMY Anais</b>	1500	10000
<b>BELLANDO Alexandre</b>	1500	10000
<b>CHIURAZZI Melissa</b>	1500	10000
<b>DAVOUST Ludovic</b>	1500	7500
<b>DE MORO Cecile</b>	1500	7500
<b>DIJOL Florian</b>	1500	7500
<b>DUMOND Stephane</b>	10000	100000
<b>GALIBERT Olivier</b>	1500	10000
<b>GODIEN Olivier</b>	1500	7500
<b>HIARD Alexia</b>	1500	7500
<b>MANCION Pamela</b>	10000	100000
<b>MILLETTI Philippe</b>	1500	7500
<b>MONTERO Alicia</b>	1500	7500
<b>PALAU Max</b>	1500	7500

<b>POMPOUYE Didier</b>	1500	7500
<b>ROCCA Alexandre</b>	1500	10000
<b>ROMERO Florent</b>	1500	7500
<b>TANTON Marianne</b>	1500	10000
<b>TEMMAR Youssef</b>	1500	10000
<b>TIBERT Cyril</b>	1500	7500
<b>MAZOUÉ Maryse</b>	1500	10000
<b>NOSLEY Nicolas</b>	1500	10000
<b>PIERRON Frederique</b>	1500	7500
<b>SOULA Marie-France</b>	1500	7500
<b>TOMMATIS Alain-Gilles</b>	30000	200000
<b>BOUCHET BERT Philippe</b>	1500	10000
<b>CAPIROSSI Antoine</b>	1500	10000
<b>DEYA Muriel</b>	30000	200000
<b>SCHINDELHOLZ Chantal</b>	1500	10000
<b>BERNARD Regis</b>	1500	10000
<b>FERNANDEZ Lionel</b>	1500	10000
<b>GULLERMIN Xavier</b>	1500	10000
<b>LEPILLER Cyril</b>	1500	10000
<b>MEISTER Laurent</b>	1500	10000
<b>BONNET Christian</b>	1500	7500
<b>BOUDROT Jean-Marc</b>	1500	10000
<b>OLHARAN Bernard</b>	1500	10000
<b>OLIVERO Audrey</b>	1500	10000
<b>REY ALCANTARA Raphael</b>	40000	300000
<b>CALAFATIS Michel</b>	6000	30000
<b>CARBONEL Daniele</b>	1500	10000
<b>DIOLOSA Stephane</b>	6000	30000
<b>FAUQUEMBERGUE Axel</b>	1500	7500
<b>GAIDON Francis</b>	1500	10000
<b>GIORDANO Laurent</b>	1500	7500
<b>HAUTEVILLE Remi</b>	6000	30000
<b>LOOS Dominique</b>	1500	10000
<b>MARTINEZ Alban</b>	6000	30000
<b>MICHAILLE Anna</b>	1500	10000
<b>MOLLIER Florent</b>	6000	30000
<b>MOULARD Mireille</b>	30000	200000
<b>QUENET Catherine</b>	1500	7500
<b>VINCENT Gerard</b>	30000	200000
<b>ZIELINSKI Mireille</b>	1500	10000
<b>ANCEAU Paul-Alexandre</b>	1500	10000
<b>DOLFI Jean-Marc</b>	10000	100000
<b>IBKANE Youssef</b>	10000	100000

<b>JOSSE Gwenaelle</b>	1500	10000
<b>MACCHI Clementine</b>	1500	10000
<b>RACINE Patrick</b>	1500	10000
<b>RINGEONNEAUD Philippe</b>	1500	10000
<b>VINCENZI Helene</b>	1500	10000
<b>ABARI Sami</b>	1500	10000
<b>AIT AODIA Mouloud</b>	1500	10000
<b>ALVES Elisabeth</b>	20000	150000
<b>AMELLA Denis</b>	1500	7500
<b>AMIEL Florian</b>	1500	7500
<b>AOUADI Issam</b>	1500	7500
<b>ARTIERI Jenny</b>	1500	7500
<b>BANTON Romain</b>	1500	7500
<b>BARREIRO Guy</b>	1500	10000
<b>BAZETOUX Alain</b>	1500	10000
<b>BEDOUET Alexandre</b>	1500	10000
<b>BENEDETTO Christophe</b>	1500	7500
<b>BERETTA Amelyne</b>	1500	10000
<b>BERNAL Christelle</b>	1500	7500
<b>BERNAL Stephane</b>	1500	7500
<b>BEYER Guy-Bernard</b>	1500	7500
<b>BIEHLER Simon</b>	1500	10000
<b>BIZEAU Myriam</b>	1500	7500
<b>BOUDROT Joelle</b>	1500	7500
<b>BROVIA Sylvie</b>	1500	10000
<b>CABANERO Marie-Pierre</b>	20000	150000
<b>CAILLEAUD Laurent</b>	1500	10000
<b>CALLEA Marc</b>	1500	7500
<b>CIAIS Christophe</b>	1500	7500
<b>CIRILLO Florent</b>	1500	10000
<b>CLAVERIE Vanessa</b>	1500	7500
<b>CONSIGLIO Stephane</b>	1500	10000
<b>COURTINE Marie-Laure</b>	1500	7500
<b>CUISINIER Cecilia</b>	1500	10000
<b>DOISON Sebastien</b>	1500	10000
<b>FERNANDEZ Cedric</b>	1500	7500
<b>FERRANTE Sylvia</b>	1500	7500
<b>FIORUCCI Julien</b>	1500	7500
<b>FRANCOIS Nadine</b>	1500	7500
<b>GOZZI-ETERNO Laure</b>	1500	7500
<b>GRIT Laetitia</b>	1500	10000
<b>GUIVARC'H Cyril</b>	1500	10000
<b>HACHMI Sarah</b>	1500	7500

<b>HAMADA Abdelaziz</b>	1500	7500
<b>HAOUZI Leila</b>	1500	7500
<b>JEANSAUME Gwenaelle</b>	1500	10000
<b>KESIC Ivan</b>	30000	200000
<b>LAGIER TOURAINÉ David</b>	1500	10000
<b>LAULOM Stéphane</b>	1500	10000
<b>LE RAY Jérôme</b>	1500	10000
<b>LEGRAND Patrice</b>	1500	10000
<b>LELIEVRE Yvan</b>	1500	7500
<b>LENNE Kevin</b>	1500	7500
<b>MAGHERINI Sébastien</b>	1500	7500
<b>MALLET Amélie</b>	1500	10000
<b>MARTIN Alexandra</b>	1500	10000
<b>MARTINEZ Gerald</b>	1500	7500
<b>MARTINEZ Caroline</b>	1500	7500
<b>MATOKO Djed</b>	1500	10000
<b>MATTEUZZI Olivier</b>	1500	7500
<b>MAUGNIE Lydie</b>	1500	10000
<b>MENETRIER Valérie</b>	1500	7500
<b>MILLERET Jean-Luc</b>	1500	10000
<b>MOUCLIER Ludovic</b>	1500	10000
<b>NOVEL Stéphane</b>	1500	10000
<b>PATERNOSTER Fabienne</b>	1500	10000
<b>PERRIER Maelle</b>	1500	7500
<b>PHILIP Elisabeth</b>	1500	10000
<b>PONS Luc</b>	1500	7500
<b>PRIVET Jonathan</b>	1500	10000
<b>QUESADA Patrick</b>	1500	7500
<b>REDONDO Cyril</b>	1500	7500
<b>RODRIGUEZ Bernard</b>	1500	7500
<b>ROTELLA Virginie</b>	1500	7500
<b>ROUSSELIN Olivier</b>	1500	7500
<b>SALAUN Christophe</b>	1500	7500
<b>SANCHEZ Paul</b>	1500	7500
<b>SCHARLY Christophe</b>	1500	10000
<b>SIMON Rose-Marie</b>	1500	7500
<b>SUZANNE Cédric</b>	1500	10000
<b>TASSART Elisabeth</b>	1500	10000
<b>TENREIRO François</b>	1500	7500
<b>TEULON Philippe</b>	1500	7500
<b>VIZET Arnaud</b>	1500	10000
<b>WOLFE Xavier</b>	1500	10000
<b>ZAKY Saphinaise</b>	10000	100000



**Annexe VIII à la décision n° 2023/3 du 21 juil. 2023 du directeur régional *COMBE Roger***  
**Liste des agents des douanes recevant délégation de signature**

**TRANSACTION « 421 » (contrefaçon)**

Montant de l'amende : *Montant de l'amende n'excède pas*

Valeur des marchandises : *Montant de la valeur des marchandises de fraude n'excède pas*

Nom/prénom	Montant de l'amende	Valeur des marchandises
SACERDOTE Corinne	30000	200000
ACHAHBOUNE Noura	6000	30000
DULLIER Marie-Laure	6000	30000
FAVRE Nathalie	1500	10000
JAUVERT Marine	6000	30000
MANCINI Julien	1500	10000
VERDURON Samantha	50000	400000
ALCARAS Olivier	6000	30000
BERNARDEAU-MOREAU Corinne	6000	30000
BOULLERIER Alexandra	6000	30000
BULOT Catherine	6000	30000
OLIVIER Benoit	6000	30000
ROGET Florence	6000	30000
RASCHELLA Audrey	6000	30000
RIZZO Diego	30000	200000
DE MAISTRE Agnes	6000	30000
DUPREY Guylaine	1500	10000
GOUIRAND Laetitia	6000	30000
VILLAIN-MARAIS Jade	1500	10000
CUZIN Patrice	1500	10000
GUERREIRO ALCARAS Josiane	50000	400000
CHAUVIN Jean-Marcel	20000	150000
LECOMTE Sonia	40000	300000
WOJTKOWIAK Christine	6000	30000
BILLY Herve	1500	10000
DEMUYNCK Fitzgerald	30000	200000
JOUVAL Maxime	1500	10000
LAMBERT Pauline	1500	7500
MONTANE Jules	1500	10000
SALENGRO Fabienne	30000	200000
VERGOZ Claire	1500	10000
BARDOT Eric	1500	10000
BARLIAN Fanny	1500	7500
BARSOL Sabrina	1500	10000
BERNIGOLE Patrick	1500	7500
BIS Julien	1500	7500

<b>BRICARD Romain</b>	1500	7500
<b>CHAMPEAU Emmanuel</b>	1500	10000
<b>CHAVAROT Pierre</b>	1500	10000
<b>CUTRI Antoine</b>	30000	200000
<b>DELEVAL Cecile</b>	1500	10000
<b>DESMAZIERES Damien</b>	1500	7500
<b>DESSUPOIU Florian</b>	1500	10000
<b>HOCHART Fabien</b>	1500	10000
<b>KNOCKAERT Jerome</b>	1500	10000
<b>LAPLANTE Olivier</b>	1500	7500
<b>LECA Gilles</b>	1500	10000
<b>LESEL Wilfried</b>	1500	7500
<b>MARIE Amandine</b>	1500	10000
<b>MASSON Sebastien</b>	1500	7500
<b>MERCURI Jean-Francois</b>	1500	7500
<b>NEDELEC Fabrice</b>	10000	100000
<b>NOTREDAME Mickael</b>	1500	10000
<b>PETIT Mikael</b>	1500	10000
<b>PIETRI Benjamin</b>	1500	10000
<b>PRADAYROL Marie</b>	1500	7500
<b>SCHNEIDER Raphael</b>	10000	100000
<b>SEEGNER Margot</b>	1500	10000
<b>SOULARD Clement</b>	1500	7500
<b>STACHURSKI Manon</b>	1500	10000
<b>TACQUENIER Adrien</b>	1500	7500
<b>TERFOUS Abdelhakim</b>	1500	10000
<b>ACOSTA Cedric</b>	30000	200000
<b>ANDREOLETTI Anthony</b>	1500	7500
<b>BARNIER Erwan</b>	1500	10000
<b>BARTHELEMY Anais</b>	1500	10000
<b>BELLANDO Alexandre</b>	1500	10000
<b>CHIURAZZI Melissa</b>	1500	10000
<b>DAVOUST Ludovic</b>	1500	7500
<b>DE MORO Cecile</b>	1500	7500
<b>DIJOL Florian</b>	1500	7500
<b>DUMOND Stephane</b>	10000	100000
<b>GALIBERT Olivier</b>	1500	10000
<b>GODIEN Olivier</b>	1500	7500
<b>HIARD Alexia</b>	1500	7500
<b>MANCION Pamela</b>	10000	100000
<b>MILLETTI Philippe</b>	1500	7500
<b>MONTERO Alicia</b>	1500	7500
<b>PALAU Max</b>	1500	7500

<b>POMPOUYE Didier</b>	1500	7500
<b>ROCCA Alexandre</b>	1500	10000
<b>ROMERO Florent</b>	1500	7500
<b>TANTON Marianne</b>	1500	10000
<b>TEMMAR Youssef</b>	1500	10000
<b>TIBERT Cyril</b>	1500	7500
<b>MAZOUÉ Maryse</b>	1500	10000
<b>NOSLEY Nicolas</b>	1500	10000
<b>PIERRON Frederique</b>	1500	7500
<b>SOULA Marie-France</b>	1500	7500
<b>TOMMATIS Alain-Gilles</b>	30000	200000
<b>BOUCHET BERT Philippe</b>	1500	10000
<b>CAPIROSSI Antoine</b>	1500	10000
<b>DEYA Muriel</b>	30000	200000
<b>SCHINDELHOLZ Chantal</b>	1500	10000
<b>BERNARD Regis</b>	1500	10000
<b>FERNANDEZ Lionel</b>	1500	10000
<b>GUILLERMIN Xavier</b>	1500	10000
<b>LEPILLER Cyril</b>	1500	10000
<b>MEISTER Laurent</b>	1500	10000
<b>BONNET Christian</b>	1500	7500
<b>BOUDROT Jean-Marc</b>	1500	10000
<b>OLHARAN Bernard</b>	1500	10000
<b>OLIVERO Audrey</b>	1500	10000
<b>REY ALCANTARA Raphael</b>	40000	300000
<b>CALAFATIS Michel</b>	6000	30000
<b>CARBONEL Daniele</b>	1500	10000
<b>DIOLOSA Stephane</b>	6000	30000
<b>FAUQUEMBERGUE Axel</b>	1500	7500
<b>GAIDON Francis</b>	1500	10000
<b>GIORDANO Laurent</b>	1500	7500
<b>HAUTEVILLE Remi</b>	6000	30000
<b>LOOS Dominique</b>	1500	10000
<b>MARTINEZ Alban</b>	6000	30000
<b>MICHAILLE Anna</b>	1500	10000
<b>MOLLIER Florent</b>	6000	30000
<b>MOULARD Mireille</b>	30000	200000
<b>QUENET Catherine</b>	1500	7500
<b>VINCENT Gerard</b>	30000	200000
<b>ZIELINSKI Mireille</b>	1500	10000
<b>ANCEAU Paul-Alexandre</b>	15000	10000
<b>DOLFI Jean-Marc</b>	10000	100000
<b>IBKANE Youssef</b>	10000	100000



<b>JOSSE Gwenaëlle</b>	1500	10000
<b>MACCHI Clementine</b>	1500	10000
<b>RACINE Patrick</b>	1500	10000
<b>RINGEONNEAUD Philippe</b>	1500	10000
<b>VINCENZI Helene</b>	1500	10000
<b>ABARI Sami</b>	1500	10000
<b>AIT AOUDIA Mouloud</b>	1500	10000
<b>ALVES Elisabeth</b>	20000	150000
<b>AMELLA Denis</b>	1500	7500
<b>AMIEL Florian</b>	1500	7500
<b>AOUADI Issam</b>	1500	7500
<b>ARTIERI Jenny</b>	1500	7500
<b>BANTON Romain</b>	1500	7500
<b>BARREIRO Guy</b>	1500	10000
<b>BAZETOUX Alain</b>	1500	10000
<b>BEDOUET Alexandre</b>	1500	10000
<b>BENEDETTO Christophe</b>	1500	7500
<b>BERETTA Amelyne</b>	1500	7500
<b>BERNAL Christelle</b>	1500	7500
<b>BERNAL Stephane</b>	1500	7500
<b>BEYER Guy-Bernard</b>	1500	7500
<b>BIEHLER Simon</b>	1500	10000
<b>BIZEAU Myriam</b>	1500	7500
<b>BOUDROT Joelle</b>	1500	7500
<b>BROVIA Sylvie</b>	1500	10000
<b>CABANERO Marie-Pierre</b>	20000	150000
<b>CAILLEAUD Laurent</b>	1500	10000
<b>CALLEA Marc</b>	1500	7500
<b>CIAIS Christophe</b>	1500	7500
<b>CIRILLO Florent</b>	1500	10000
<b>CLAVERIE Vanessa</b>	1500	7500
<b>CONSIGLIO Stephane</b>	1500	10000
<b>COURTINE Marie-Laure</b>	1500	7500
<b>CUISINIER Cecilia</b>	1500	10000
<b>DOISON Sebastien</b>	1500	10000
<b>FERNANDEZ Cedric</b>	1500	7500
<b>FERRANTE Sylvia</b>	1500	7500
<b>FIORUCCI Julien</b>	1500	7500
<b>FRANCOIS Nadine</b>	1500	7500
<b>GOZZI-ETERNO Laure</b>	1500	7500
<b>GRIT Laetitia</b>	1500	10000
<b>GUIVARC'H Cyril</b>	1500	10000
<b>HACHMI Sarah</b>	1500	7500

<b>HAMADA Abdelaziz</b>	1500	7500
<b>HAOUZI Leila</b>	1500	7500
<b>JEANSAUME Gwenaelle</b>	1500	10000
<b>KESIC Ivan</b>	30000	200000
<b>LAGIER TOURAINÉ David</b>	1500	10000
<b>LAULOM Stephane</b>	1500	10000
<b>LE RAY Jerome</b>	1500	10000
<b>LEGRAND Patrice</b>	1500	10000
<b>LELIEVRE Yvan</b>	1500	7500
<b>LENNE Kevin</b>	1500	7500
<b>MAGHERINI Sebastien</b>	1500	7500
<b>MALLET Amelie</b>	10000	100000
<b>MARTIN Alexandra</b>	1500	10000
<b>MARTINEZ Gerald</b>	1500	7500
<b>MARTINEZ Caroline</b>	1500	7500
<b>MATOKO Djed</b>	1500	10000
<b>MATTEUZZI Olivier</b>	1500	7500
<b>MAUGNIE Lydie</b>	1500	10000
<b>MENETRIER Valerie</b>	1500	7500
<b>MILLERET Jean-Luc</b>	10000	100000
<b>MOUCLIER Ludovic</b>	1500	10000
<b>NOVEL Stephane</b>	1500	10000
<b>PATERNOSTER Fabienne</b>	1500	10000
<b>PERRIER Maelle</b>	1500	7500
<b>PHILIP Elisabeth</b>	1500	10000
<b>PONS Luc</b>	1500	7500
<b>PRIVET Jonathan</b>	1500	10000
<b>QUESADA Patrick</b>	1500	7500
<b>REDONDO Cyril</b>	1500	7500
<b>RODRIGUEZ Bernard</b>	1500	7500
<b>ROTELLA Virginie</b>	1500	7500
<b>ROUSSELIN Olivier</b>	1500	7500
<b>SALAUN Christophe</b>	1500	7500
<b>SANCHEZ Paul</b>	1500	7500
<b>SCHARLY Christophe</b>	1500	10000
<b>SIMON Rose-Marie</b>	1500	7500
<b>SUZANNE Cedric</b>	1500	7500
<b>TASSART Elisabeth</b>	1500	10000
<b>TENREIRO Francois</b>	1500	7500
<b>TEULON Philippe</b>	1500	7500
<b>VIZET Arnaud</b>	1500	10000
<b>WOLFE Xavier</b>	1500	10000
<b>ZAKY Saphinaise</b>	10000	100000



**Annexe IX à la décision n° 2023/3 du 21 juil. 2023 du directeur régional COMBE Roger**  
**Liste des agents des douanes recevant délégation de signature**

**PV « 420D », « 420 », « 421 » (argent liquide)**

Montant de l'amende : *Montant de l'amende n'excède pas*

Argent liquide: *les espèces (billets et pièces), les instruments négociables au porteur (chèque de voyage, chèques, billets à ordre, mandats), les marchandises servant de réserve de valeur très liquide (l'or), les cartes pré payées n'excède pas*

Nom/prénom	Montant de l'amende	Argent liquide
ACHAHBOUNE Noura	illimité	75000
DULLIER Marie-Laure	illimité	75000
JAUVERT Marine	illimité	75000
VERDURON Samantha	illimité	200000
RASCHELLA Audrey	illimité	75000
RIZZO Diego	illimité	50000
GUERREIRO ALCARAS Josiane	illimité	150000
LECOMTE Sonia	illimité	100000
DEMUYNCK Fitzgerald	illimité	75000
SALENGRO Fabienne	illimité	75000
CUTRI Antoine	illimité	50000
NEDELEC Fabrice	illimité	30000
SCHNEIDER Raphael	illimité	30000
ACOSTA Cedric	illimité	50000
BARTHELEMY Anais	illimité	30000
DUMOND Stephane	illimité	30000
REY ALCANTARA Raphael	illimité	100000
MOULARD Mireille	illimité	50000
VINCENT Gerard	illimité	50000
DOLFI Jean-Marc	illimité	30000
IBKANE Youssef	illimité	30000
ALVES Elisabeth	illimité	50000
CABANERO Marie-Pierre	illimité	50000
KESIC Ivan	illimité	50000
ZAKY Saphinaise	illimité	30000

**Annexe X à la décision n° 2023/3 du 21 juil. 2023 du directeur régional COMBE Roger**  
**Liste des agents des douanes recevant délégation de signature**

**TRANSACTION « 421 » (argent liquide)**

Montant de l'amende : *Montant de l'amende n'excède pas*

Argent liquide: *les espèces (billets et pièces), les instruments négociables au porteur (chèque de voyage, chèques, billets à ordre, mandats), les marchandises servant de réserve de valeur très liquide (l'or), les cartes pré payées n'excède pas*

Nom/prénom	Montant de l'amende	Argent liquide
ACHAHBOUNE Noura	illimité	75000
DULLIER Marie-Laure	illimité	75000
JAUVERT Marine	illimité	75000
VERDURON Samantha	illimité	200000
RASCHELLA Audrey	illimité	75000
RIZZO Diego	illimité	50000
GUERREIRO ALCARAS Josiane	illimité	150000
LECOMTE Sonia	illimité	100000
DEMUYNCK Fitzgerald	illimité	75000
SALENGRO Fabienne	illimité	75000
CUTRI Antoine	illimité	50000
NEDELEC Fabrice	illimité	30000
SCHNEIDER Raphael	illimité	30000
ACOSTA Cedric	illimité	50000
DUMOND Stephane	illimité	30000
MONTERO Alicia	illimité	30000
REY ALCANTARA Raphael	illimité	100000
MOULARD Mireille	illimité	50000
VINCENT Gerard	illimité	50000
DOLFI Jean-Marc	illimité	30000
IBKANE Youssef	illimité	30000
ALVES Elisabeth	illimité	50000
KESIC Ivan	illimité	50000
ZAKY Saphinaise	illimité	30000

**Avenant n°5 à la convention pour la gestion des aides à l'habitat privé  
(gestion des aides par le délégataire - instruction et paiement)**  
*Selon l'annexe n°4 à la délibération n°2022-55 du Conseil d'administration de l'Anah du  
22 décembre 2022*

**La Métropole Nice Côte d'Azur**, représentée par M. Christian ESTROSI, Président,

**et**

**L'Agence nationale de l'habitat**, représentée par M. Bernard GONZALEZ, Préfet des Alpes-Maritimes et délégué de l'Anah dans le département,

**Vu** la convention de délégation de compétence, conclue en application de l'article L. 301-5-1 ou de l'article L. 301-5-2 du code de la construction et de l'habitation, en date du 17 juillet 2018,

**Vu** la convention de gestion des aides à l'habitat privé conclue avec l'Anah en date du 18 octobre 2018,

**Vu** la délibération n° 4.3 du Conseil Métropolitain autorisant la signature du présent avenant en date du 29 juin 2023,

**Vu** l'avis du comité régional de l'habitat et de l'hébergement du 31 mars 2023 sur la répartition des crédits,

**Vu** l'avis du délégué de l'Anah dans la région en date du 5 juin 2023 transmis par courriel,

Il a été convenu ce qui suit :

#### **A - Objet de l'avenant**

Cet avenant a pour objet de définir les obligations réciproques de chacune des parties concernant les modifications apportées à la convention de gestion des aides à l'habitat privé du 18 octobre 2018 susvisée.

Ces modifications portent sur les objectifs quantitatifs, les modalités financières pour l'année 2023 et sur l'ensemble de la convention.

#### **B - Objectifs pour l'année en cours**

Sur la base des objectifs figurant au titre I de la convention de délégation de compétence, il est prévu, pour l'année 2023, la réhabilitation d'environ 298 logements privés en tenant compte des orientations et des objectifs de l'Agence nationale de l'habitat et conformément à son régime des aides, ainsi répartis par type de bénéficiaire :

- 233 logements de propriétaires occupants,
- 46 logements de propriétaires bailleurs,
- 19 logements ou lots traités dans le cadre d'aides aux syndicats de copropriétaires.

L'intégralité des logements des propriétaires bailleurs aidés est conventionnée (sauf exceptions précisées dans le régime des aides de l'Anah).

La mise à jour de la déclinaison annuelle des objectifs et la répartition par type d'intervention figure en annexe 1 (objectifs de réalisation de la convention et tableau de bord).

#### **C - Modalités financières**

##### **C.1 Montant des droits à engagement mis à disposition du délégataire par l'Anah**

Pour l'année d'application de l'avenant, l'enveloppe des droits à engagement Anah destinée au parc privé est fixée à 3 258 415€.

##### **C.2 Aides propres du délégataire** *(supprimer l'article si le délégataire ne consacre pas de crédits à l'habitat privé)*

Pour l'année d'application du présent avenant, le montant des crédits que le délégataire affecte sur son budget propre à l'habitat privé s'élève à 1.250.000 €.

#### **D - Modifications apportées en 2023 à la convention de gestion**

La convention de gestion, visée ci-dessus, est modifiée dans les conditions suivantes :

**1) L'article 1 de la convention est ainsi modifié :**

Au paragraphe 1.1 Objectifs :

Au premier alinéa, après les mots « programme Action Cœur de Ville », sont insérés les mots :  
« Programme Petite Ville de Demain, Plan Logements Vacants » ;

Après le quatrième alinéa, il est inséré un alinéa ainsi rédigé : « Dans le cadre du déploiement du nouveau service public de la rénovation de l'habitat issu de la loi Climat et Résilience, préciser sur votre territoire :

- les Espaces Conseil France Rénov' réalisant les missions d'informations et de conseils ;
- les structures proposant de l'accompagnement : Espace Conseil France Rénov' et opérateurs Anah ;
- et les articulations de ses structures avec les opérations programmées. ».

La Métropole Nice Côte d'Azur, dans le cadre du Service d'Accompagnement à la Rénovation Energétique s'est dotée d'un guichet unique de la rénovation en lien avec l'Agence Départementale d'Information sur le Logement (ADIL 06). Une orientation des ménages est faite selon leurs ressources et leur projet de travaux vers les aides les plus adaptées à leur projet.

**2) L'article 3 est ainsi modifié :**

Après le deuxième alinéa du paragraphe 3.1 Engagement qualité, il est ajouté le paragraphe suivant :

- une utilisation systématique de la démarche dématérialisée de demandes d'aides pour les bénéficiaires sur son territoire sauf situations exceptionnelles ;



Après le septième alinéa, le tableau est remplacé par le tableau suivant :

Critère de qualité de service et nature de la mesure	État initial (2022)	Objectif pour 2023
Pièces justificatives : Limitation du nombre de pièces exigées <sup>1</sup>	Nombre de pièces exigées en plus de l'Anah  Document justificatif de propriété lorsque l'adresse du propriétaire en ligne diffère de l'adresse du chantier	Maintien de l'exigence de ce document souhaité par Mme. le Trésorier.
Délai d'engagement	PO : Délai Op@I = 28 jours (cible : 30 jours)  PB : Délai Op@I = 31 jours (cible : 19 jours)	PO : délai cible de 30 jours  PB : délai cible de 30 jours
Délai de signature et d'envoi de la notification de subvention au bénéficiaire	PO : 15 jours à compter de l'engagement dans Op@I	PO : délai cible de 15 jours
Délai de paiement	PO : 30 jours à compter de la demande de solde	PO : délai cible de 30 jours

<sup>1</sup> Annexes du RGA

3) L'annexe n° 1 relative aux objectifs de réalisation de la convention est remplacée par l'annexe n° 1 jointe au présent avenant.

4) Le tableau fixé à l'annexe n° 2 est remplacé par l'annexe n° 2 jointe au présent avenant.

Le Président de la Métropole Nice Côte d'Azur



Christian ESTROSI

Le délégué de l'agence dans le département

28 JUL 2023

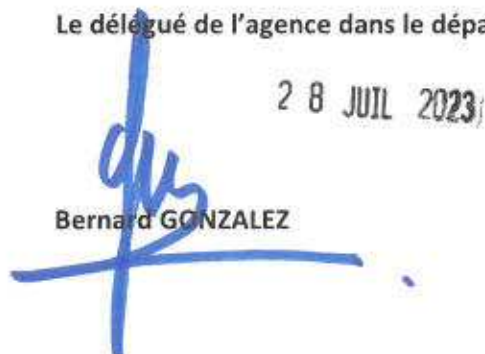

Bernard GONZALEZ

**ANNEXE n° 1 : Objectifs de réalisation de la convention et Tableau de bord**

	2018		2019		2020		2021		2022		2023		TOTAL	
	Prévu	Financé	Prévu	Financé	Prévu	Financé	Prévu	Financé	Prévu	Financé	Prévu	Financé	Prévu	Financé
<b>PARC PRIVE</b>														
Logements de propriétaires occupants :	329	124	333	193	104	88	89	184	182	203	233			
• dont logements indignes et très dégradés	47		97	20	24	4	21	3	6	10	11			
• dont travaux de rénovation énergétique visant à améliorer la performance globale des logements	219	67	130	134	61	38	26	86	77	66	97			
• dont aide pour l'autonomie de la personne	63	47	106	39	19	49	42	92	99	127	125			
Logements de propriétaires bailleurs	43	44	69	44	42	10	30	23	26	44	46			
Logements traités dans le cadre d'aides aux syndicats de copropriétaires en difficulté	679	161	67	252	192	38	557	888	132	28				
Logements traités dans le cadre d'aides aux syndicats de copropriétaires fragiles														
Logements traités dans le cadre d'aides aux syndicats de copropriétaires (autres copropriétés, dont copropriété en état de carence)											19			
Total des logements ayant bénéficié d'une aide à la rénovation énergétique :	792	98	276	166	307	42	583	146	921	108	116			
• dont PO (MaPrimeRénov' Sérénité)	266	67	130	142	61	38	26	89	77	75	97			
• dont SDC (MPR Copropriété)	486						557	39	844		19			
• dont PB (Loc' Avantages/ Habiter Mieux)	40	31		20		4	18			33				
<b>Total droits à engagements ANAH</b>	2 510 000	2 489 418	4 552 220	3 386 351	3 032 739	1 274 744	1 915 358	2 289 036	2 377 248	2 834 031	3 258 415			
									+3 292 184 MPR copro					
<b>Total droits à engagements déléguaire (aides propres)</b>	1 000 000	861 271	2 290 000	735 185	1 310 000	298 588	1 426 062	840 945	1 426 062	1 085 542	1 250 000			

**ANNEXE n° 2**

***Règles particulières de recevabilité et conditions d'octroi des aides de l'Anah et des aides attribuées sur budget propre du délégataire gérées par l'Anah***

1 – Aides sur crédits délégués Anah (règles particulières prévues à l'article R. 321-21-1 du CCH)

**Etat néant**

Propriétaires Occupants					
	Plafond national	Plafond adapté	Taux national	Taux adapté	Observations
Projet de travaux lourds pour réhabiliter un logement indigne ou très dégradé	50 000€		50% très modestes		
			50% modestes		
Projet de travaux de rénovation énergétique visant à améliorer la performance globale du logement (MPR Sérénité)	35 000 €		50% très modestes		
			35% modestes		
Travaux pour la sécurité et la salubrité de l'habitat	20 000€		50% très modestes et modestes		
			50% modestes		
Travaux pour l'autonomie de la personne			50% très modestes		
			35% modestes		
Autres situations			35% très modestes		
			20% modestes		

Propriétaires bailleurs					
	Plafond national	Plafond adapté	Taux national	Taux adapté	Observations
Projet de travaux lourds pour réhabiliter un logement indigne ou très dégradé	1 000 €/m <sup>2</sup>		35%		
Travaux pour la sécurité et la salubrité de l'habitat	750 €/m <sup>2</sup>		35%		
Travaux pour l'autonomie de la personne			35 %		
Travaux pour réhabiliter un logement moyennement dégradé			25 %		
Travaux de rénovation énergétique visant à améliorer la performance globale du logement (Habiter mieux)			25 %		
Travaux suite à une procédure RSD ou un contrôle de décence			25 %		
Travaux de transformation d'usage			25 %		

## 2 – Aides attribuées sur budget propre du délégataire

Type de bénéficiaire	Critères de recevabilité Conditions de ressources Critères spécifiques...	Nature de l'intervention (particulière ou spécifique)	Éléments de calcul de l'aide (taux, plafond, subvention, forfait, prime...)	Observations (Suivi budgétaire particulier...)

S O M M A I R E

D.D.I.....	2
D.D.T.M.....	2
Circulation routiere - Temporaire.....	2
AP 2023.122 Nice A8 echangeur 52.....	2
Economie agricole.....	5
AP 2023.151 TDS EARL FERME PAYSANNE DELA LE VAR.....	5
PPR Incendie foret.....	10
AP 2023.040 Bonson approbation PPRIF .....	10
D.G Douanes et Droits Indirects.....	14
DR Nice.....	14
Delegation signat.pouvoir procuration controle designat.....	14
Dec. 2023.3 VA Subdeleg. Dom.gracieux contentieux.....	14
Dec. 2023.3 VN Subdeleg. Dom.gracieux contentieux.....	52
Etablissement Public.....	94
A.N.A.H.....	94
Logement construction.....	94
Avenant 5 a convention aides a habitat prive.....	94

## Index Alfabétique

AP 2023.040 Bonson approbation PPRIF .....	10
AP 2023.122 Nice A8 échangeur 52.....	2
AP 2023.151 TDS EARL FERME PAYSANNE DELA LE VAR.....	5
Avenant 5 a convention aides a habitat prive.....	94
Dec. 2023.3 VA Subdeleg. Dom.gracieux contentieux.....	14
Dec. 2023.3 VN Subdeleg. Dom.gracieux contentieux.....	52
A.N.A.H.....	94
D.D.T.M.....	2
DR Nice.....	14
D.D.I.....	2
D.G Douanes et Droits Indirects.....	14
Etablissement Public.....	94